वार्ड - अर्जुनपुरा वार्ड नं - (20)

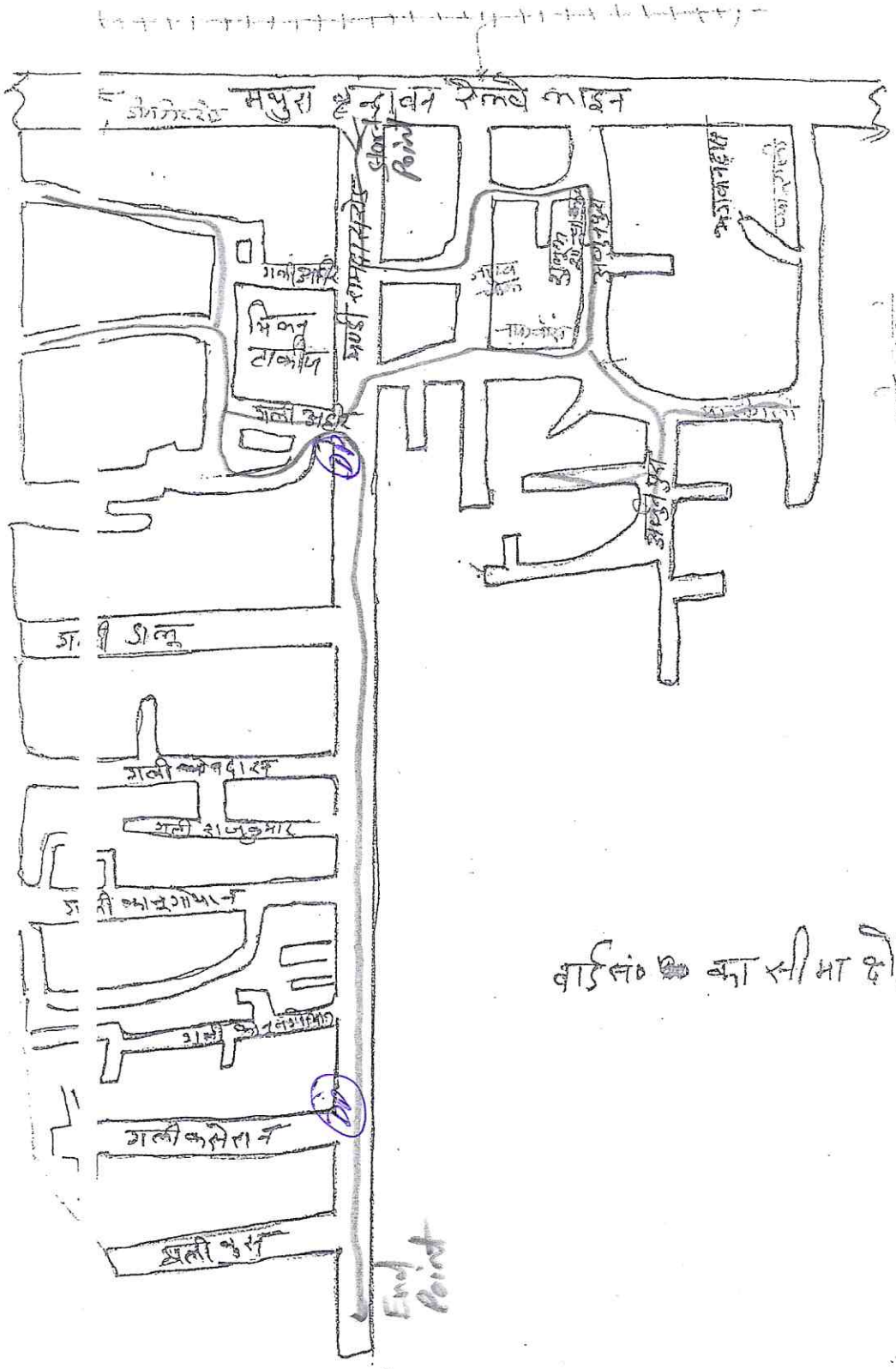

वार्ड सं० का सीमा क्षेत्र

चौक

अवर अभियन्ता
नगर निगम मथुरा-वृन्दावन

अवर अभियन्ता
नगर निगम मथुरा-वृन्दावन

12/25
2

नगरी नक्शा

ग्राम- गनेशरा, तहसील- व जिला- रायपुर

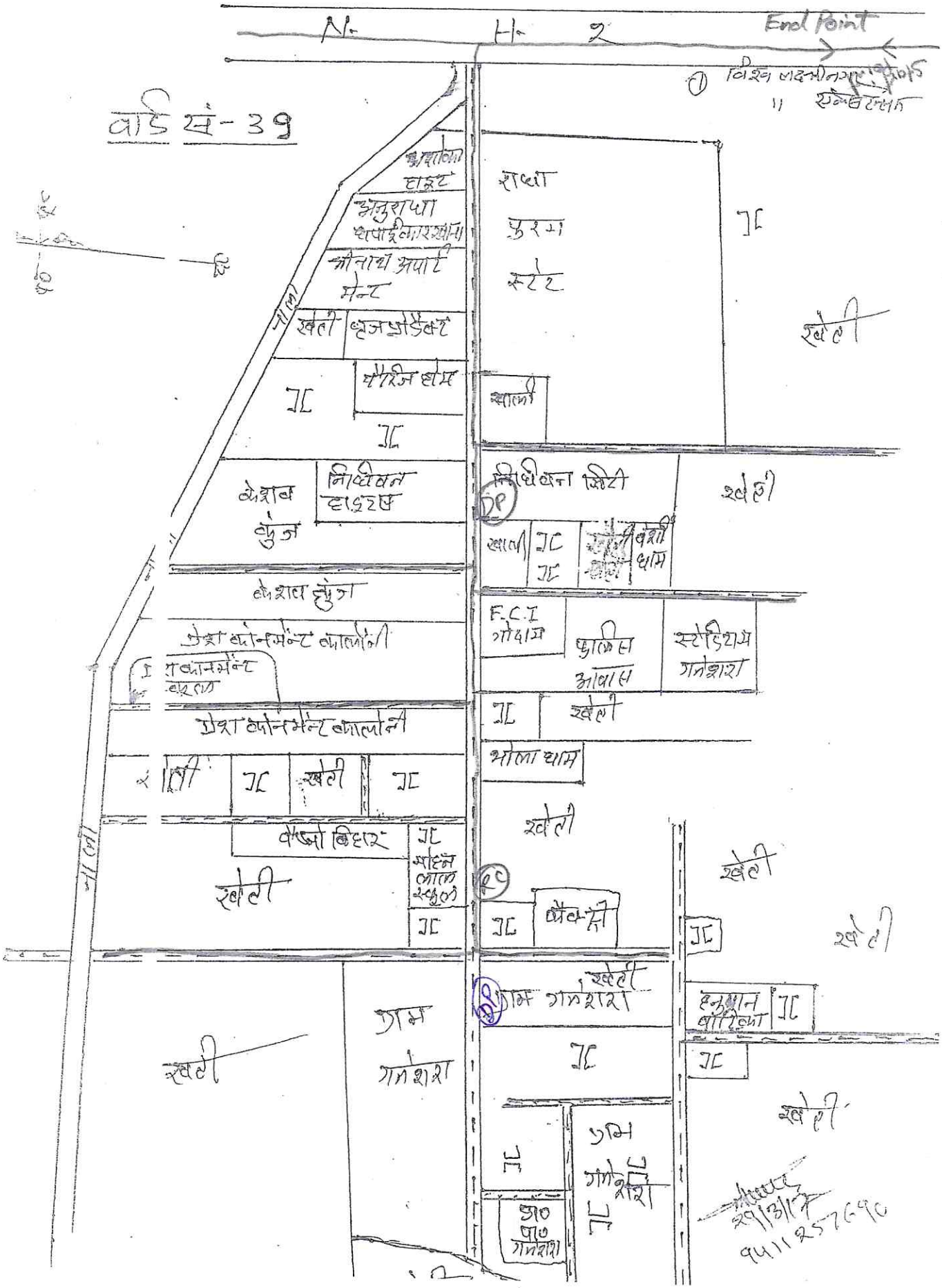

New ward

राधे श्याम कालोनी वार्ड - 24

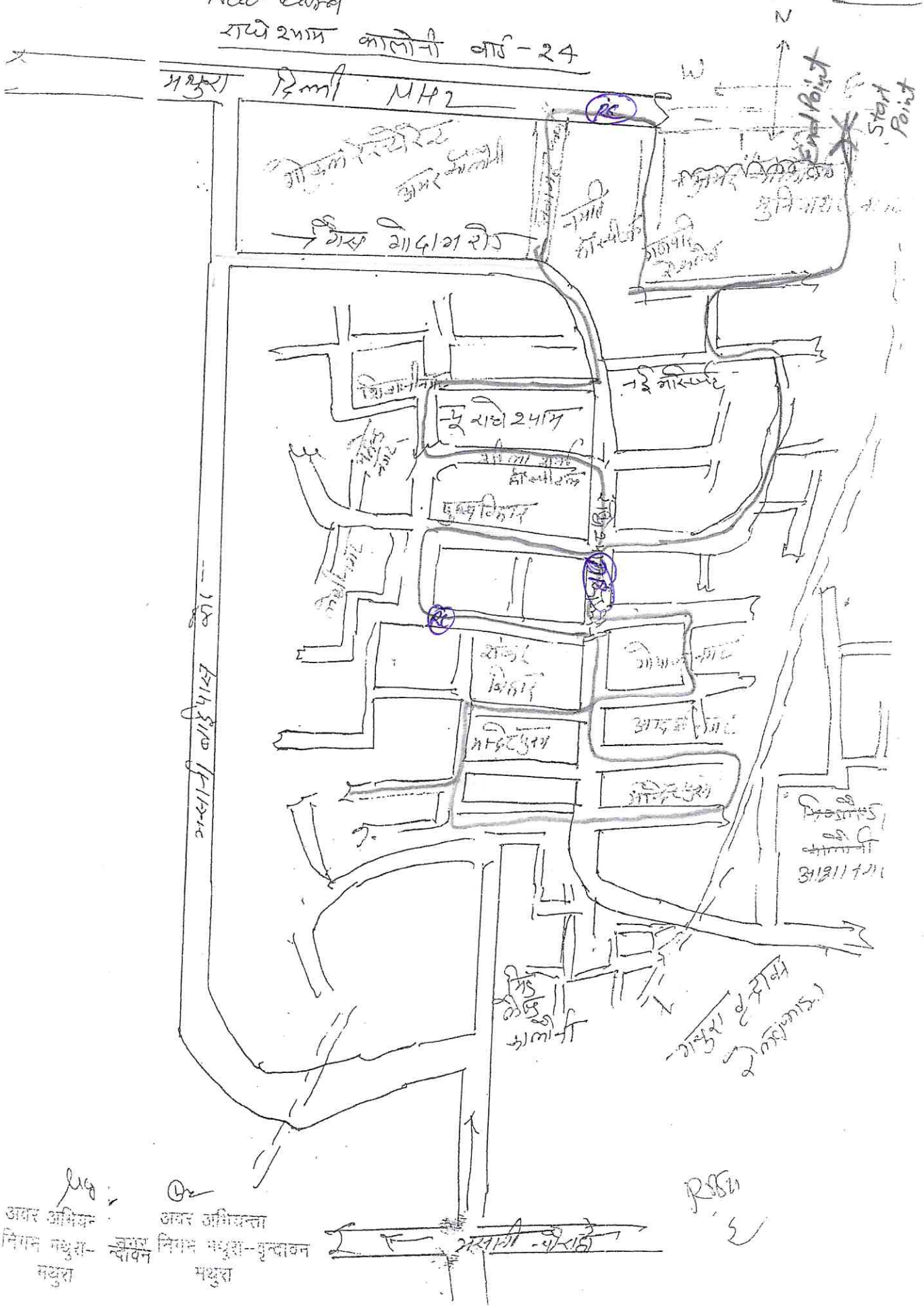

अवर अभियन्ता
नगर निगम मथुरा-वृन्दावन
मथुरा

अवर अभियन्ता
नगर निगम मथुरा-वृन्दावन
मथुरा

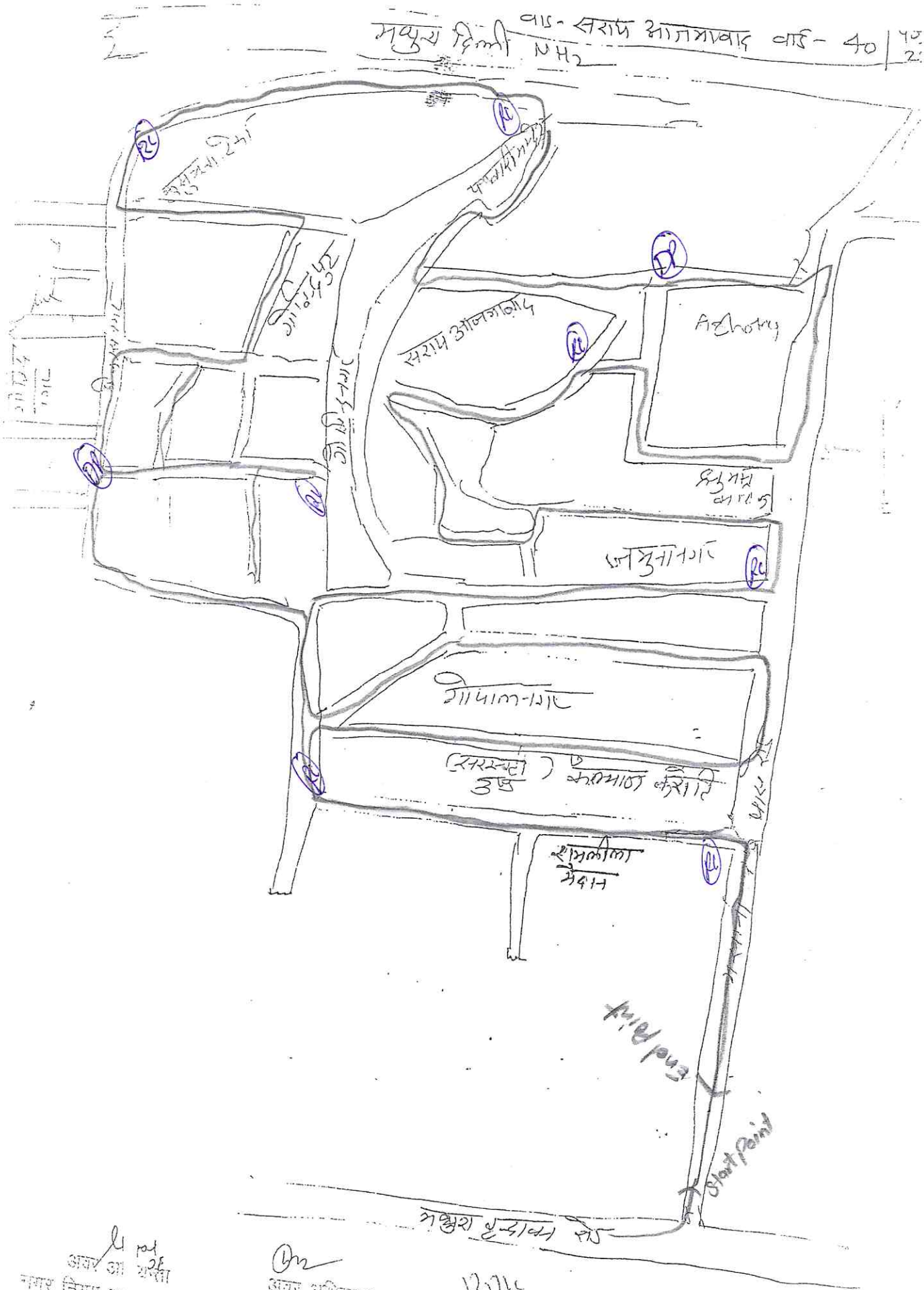

अवर अभियन्ता
नगर निगम मथुरा-वृन्दावन

अवर अभियन्ता
नगर निगम मथुरा-वृन्दावन

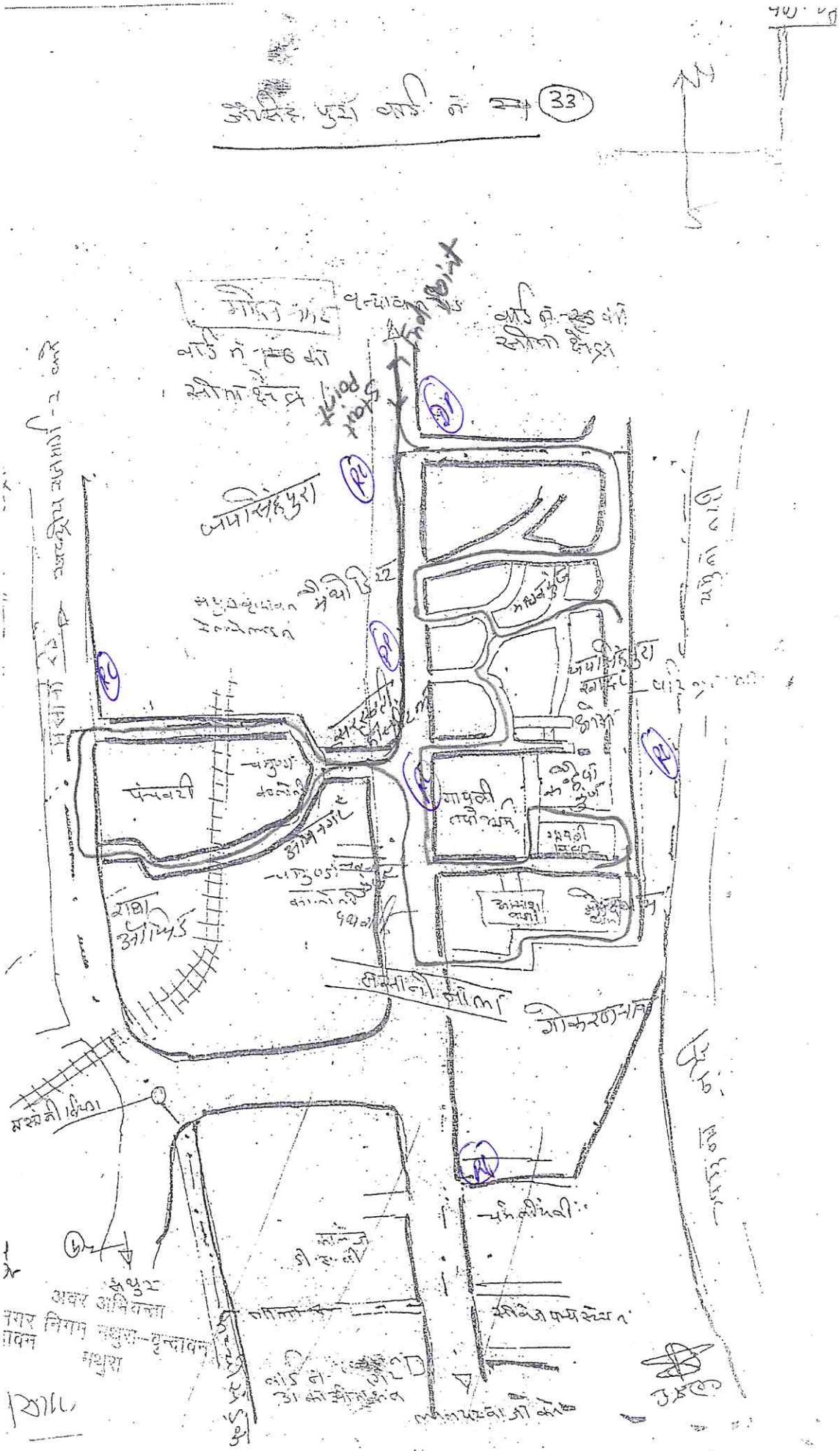

अवर अभियन्ता
नगर निगम मथुरा-वृन्दावन
मथुरा

अवर अभियन्ता
नगर निगम मथुरा-वृन्दावन
मथुरा

नक्शा - नगर पंचायत / नगर पालिका परिसीमन हेतु
ग्राम - कटरा वार्ड नं. जिला - मधुबनी

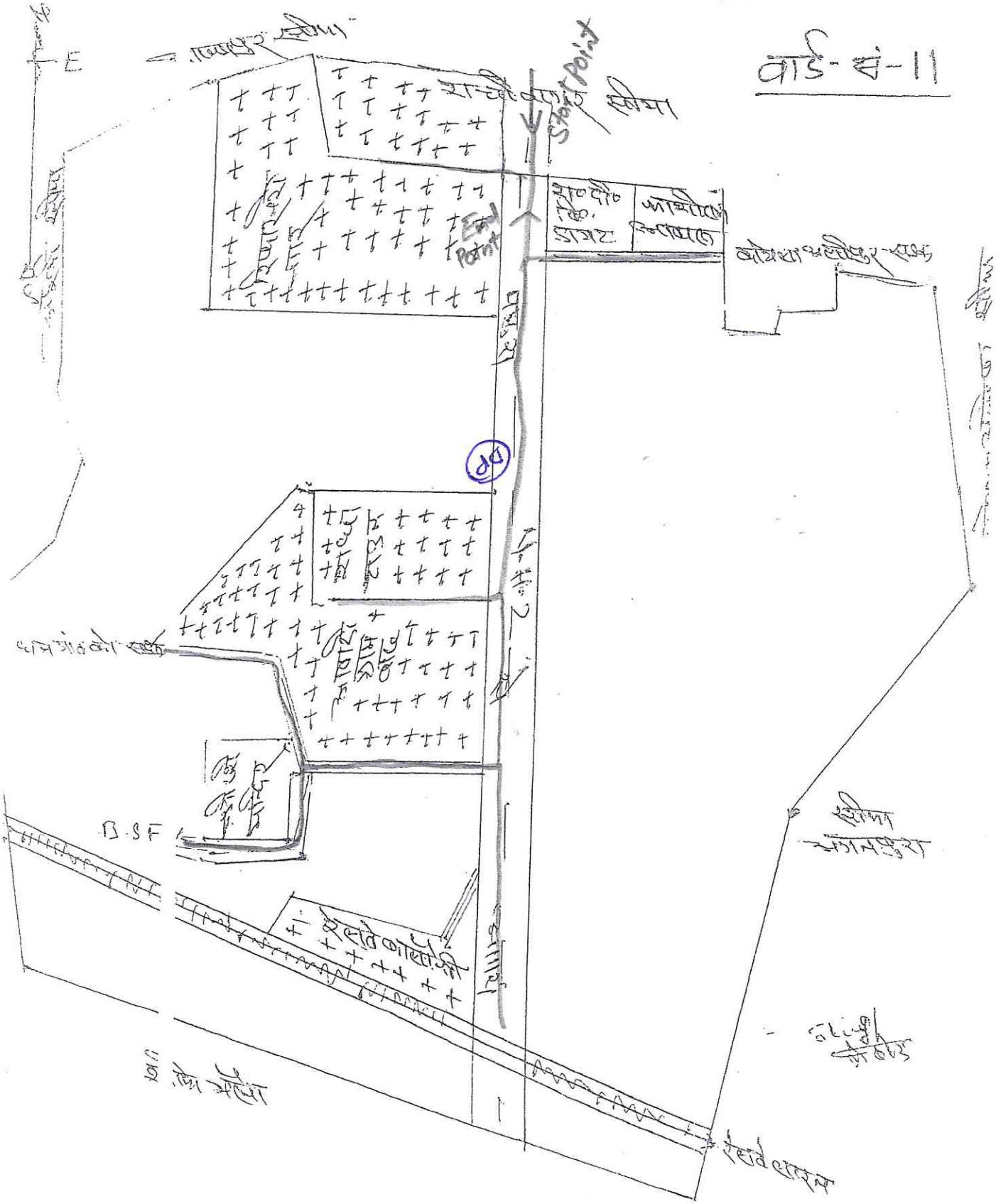

यमुनापार रामसंगर वार्ड नं० (25)

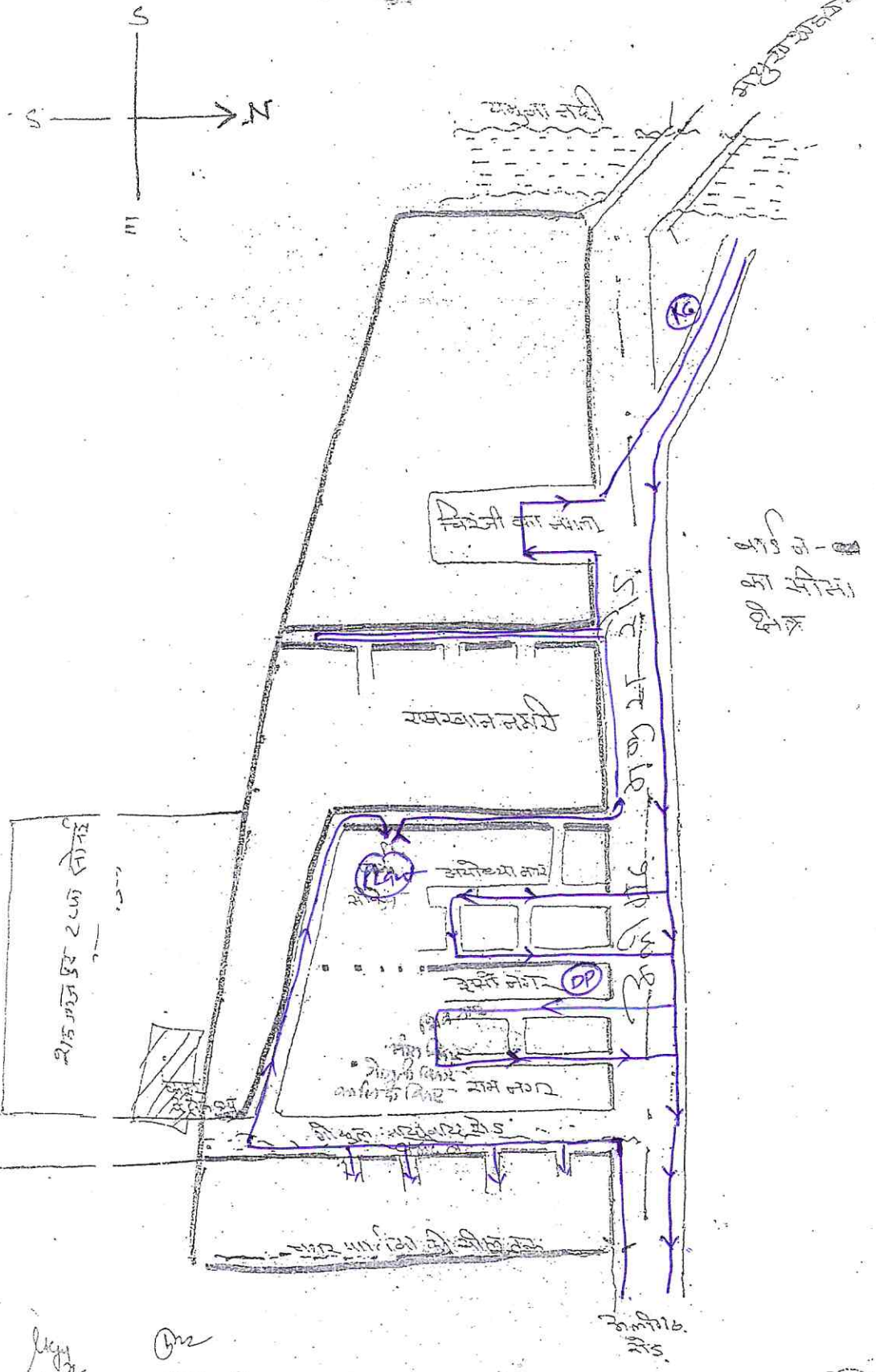

अवर अभियन्ता
नगर निगम मथुरा-वृन्दावन
मथुरा

अवर अभियन्ता
नगर निगम मथुरा-वृन्दावन
मथुरा

Ward - No. 47

डेम्पियर नगर

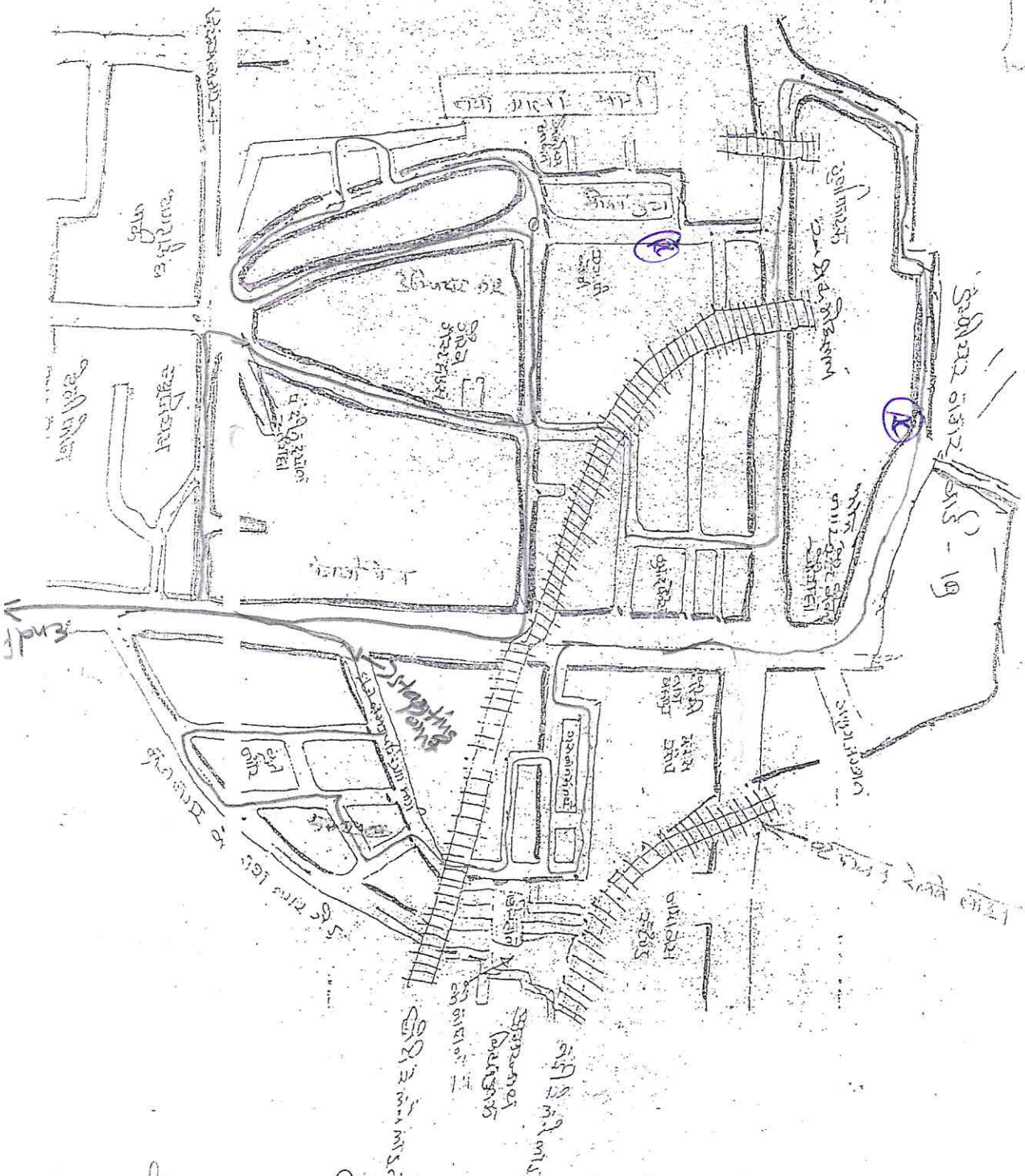

अवर अभियन्ता
नगर निगम मथुरा–वृन्दावन
मथुरा

अवर अभियन्ता
नगर निगम मथुरा–वृन्दावन
मथुरा

बैरागपुरा वार्ड - 27

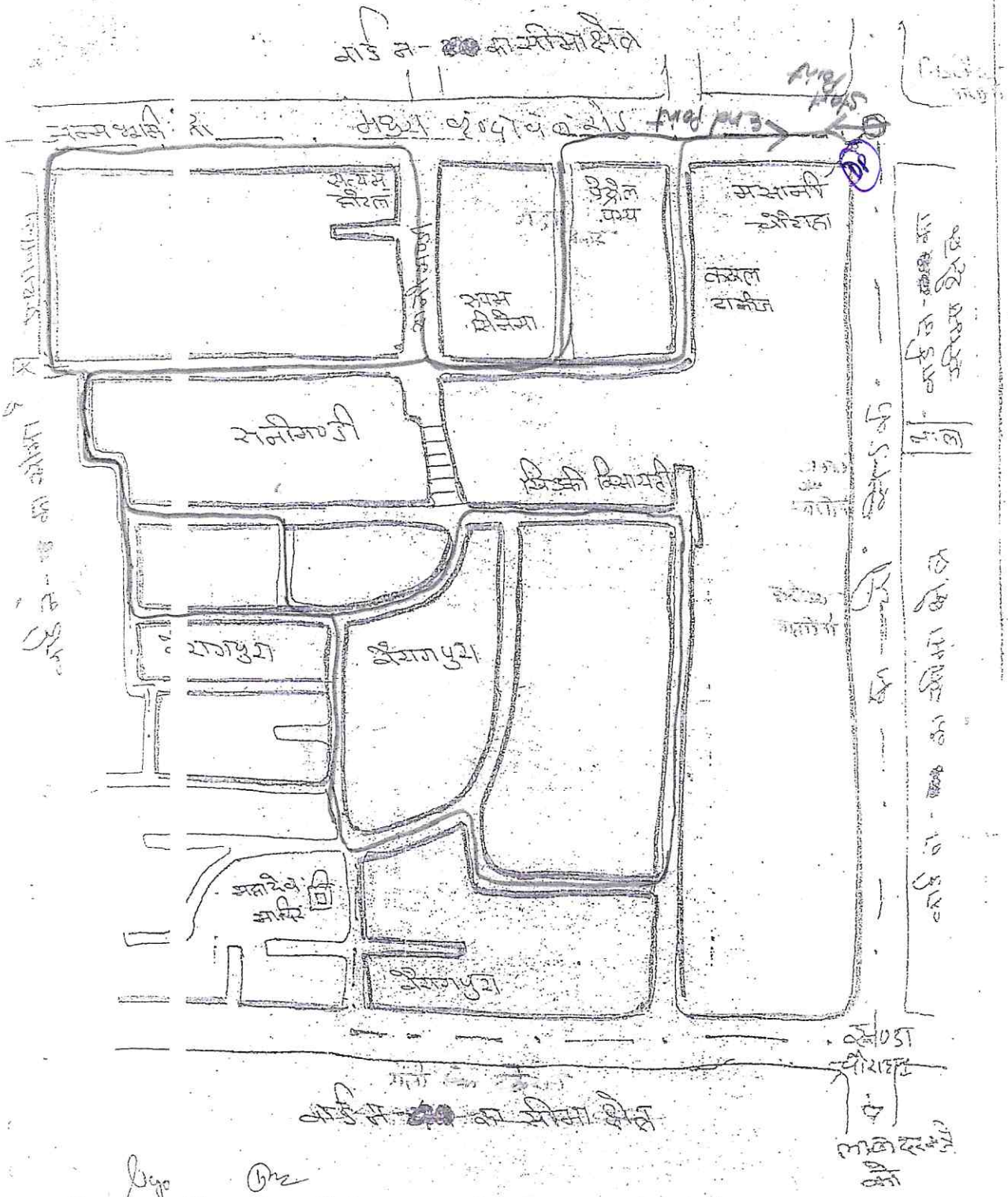

अवर अभियन्ता
नगर निगम मथुरा-वृन्दावन
मथुरा

अवर अभियन्ता
नगर निगम मथुरा-वृन्दावन
मथुरा

महापालिका वार्ड नं. - ~~32~~ 51

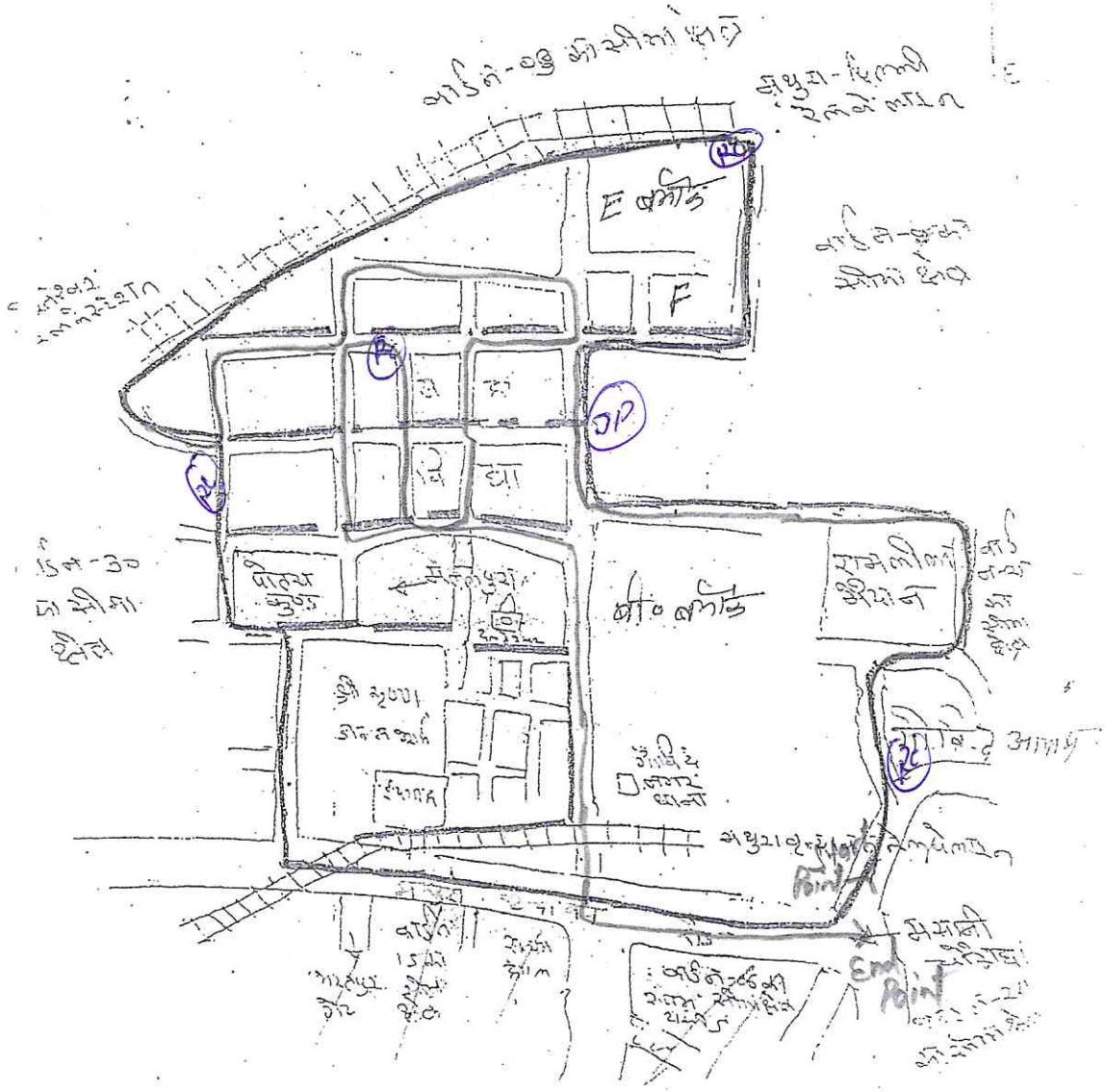

अवर अभियन्ता
नगर निगम मथुरा–वृन्दावन
मथुरा

अवर अभियन्ता
नगर निगम मथुरा–वृन्दावन
मथुरा

नगरी नक्शा

वार्ड सं.-22

ग्राम बालचन्दपुर, तहसील व जिला - भरतपुर

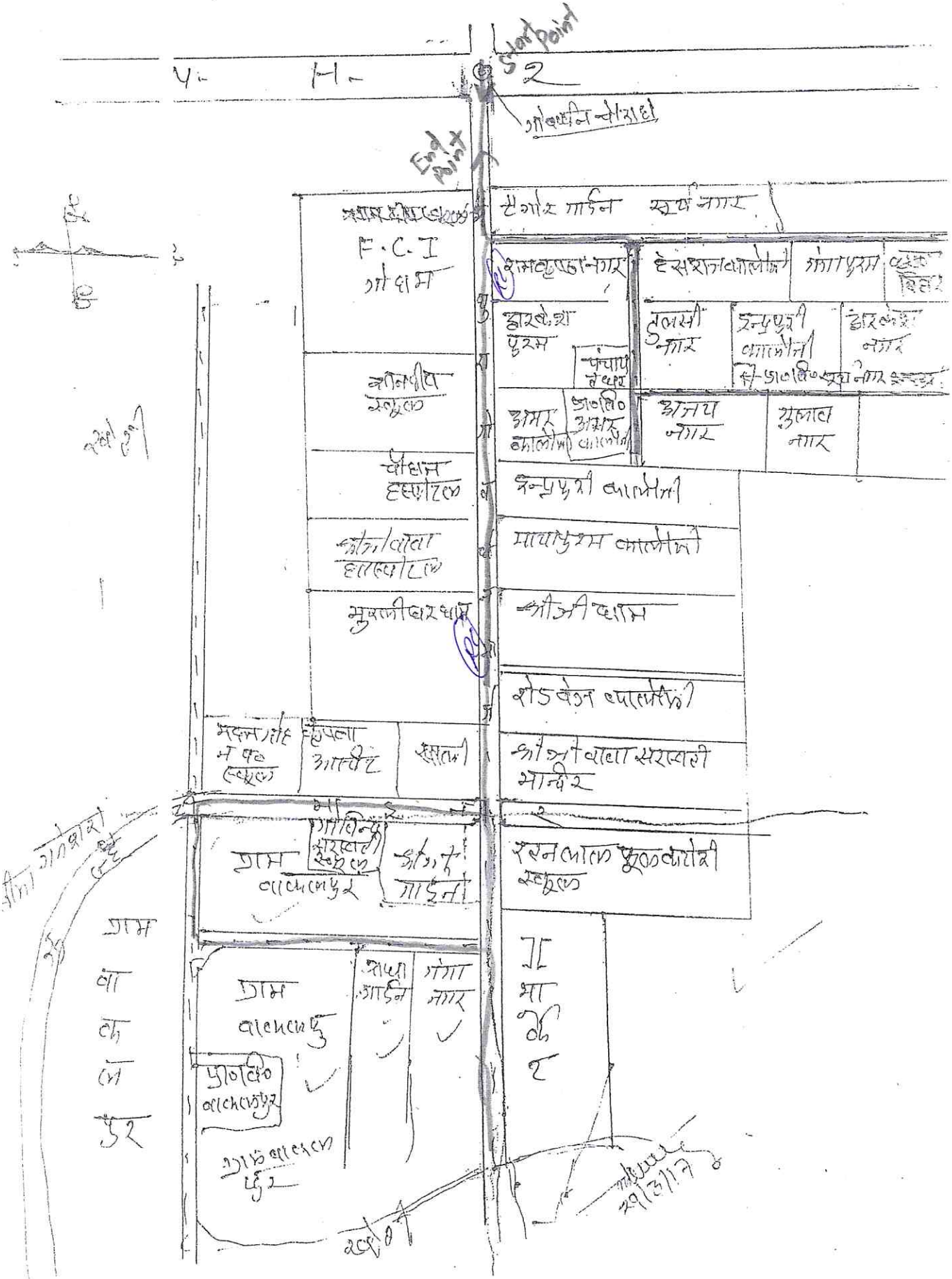

कृष्णा नगर -I वार्ड न. 17

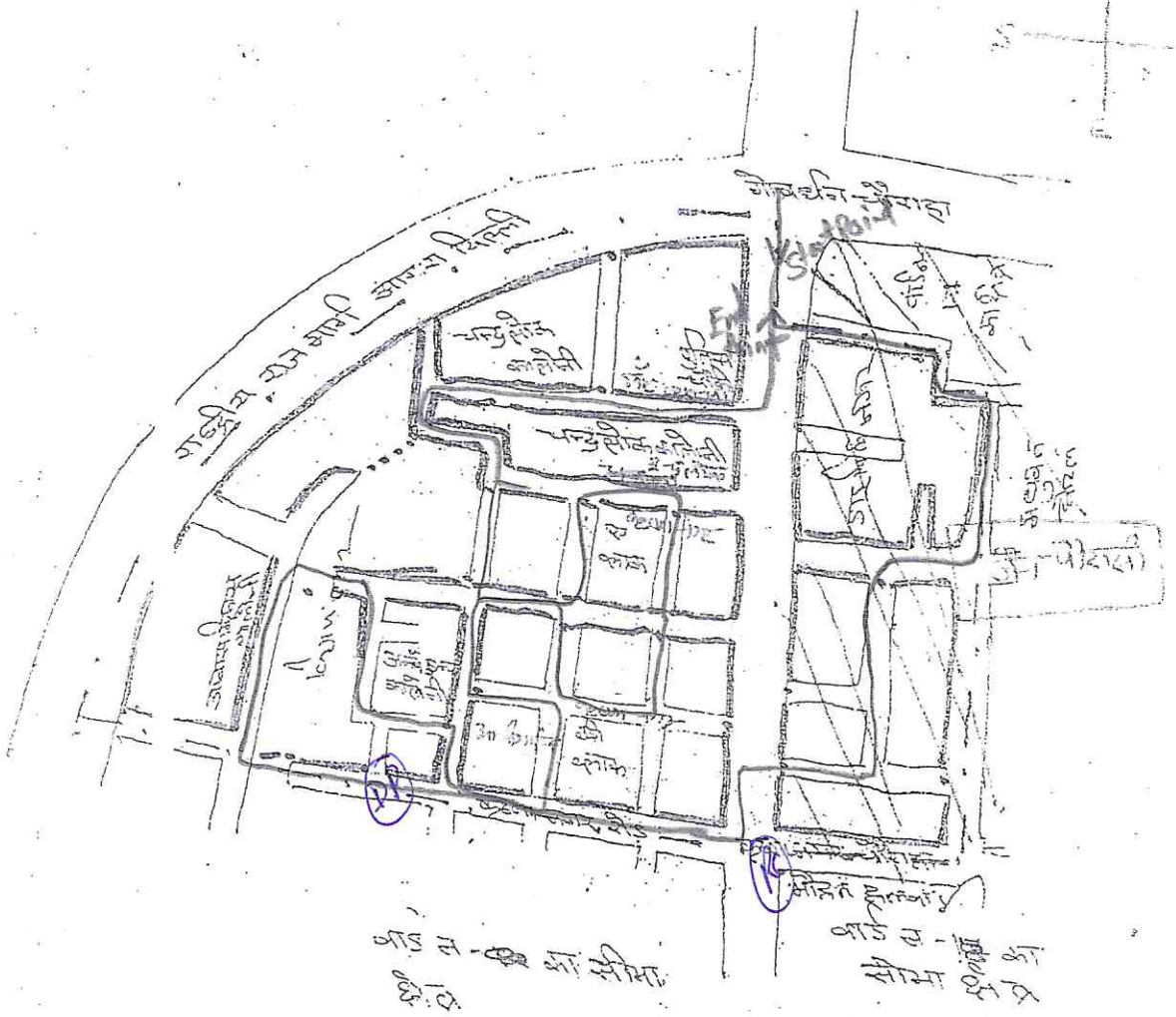

अवर अभियन्ता
नगर निगम मथुरा--वृन्दावन
मथुरा

अवर अभियन्ता
नगर निगम मथुरा--वृन्दावन
मथुरा

वार्ड - 28 नवनीत नगर

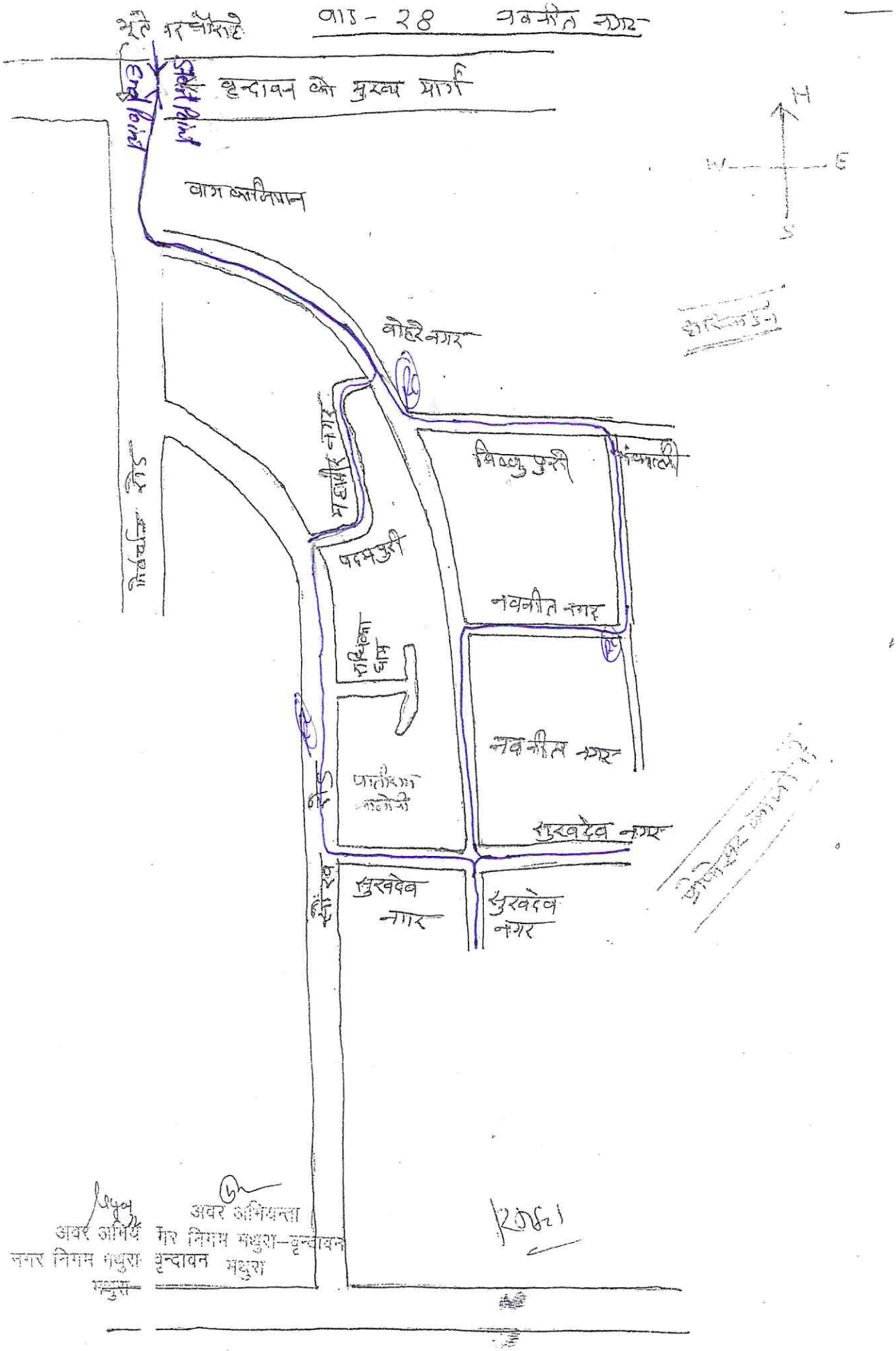

अवर अभियन्ता
नगर निगम मथुरा-वृन्दावन
अवर अभियन्ता
नगर निगम मथुरा वृन्दावन मथुरा

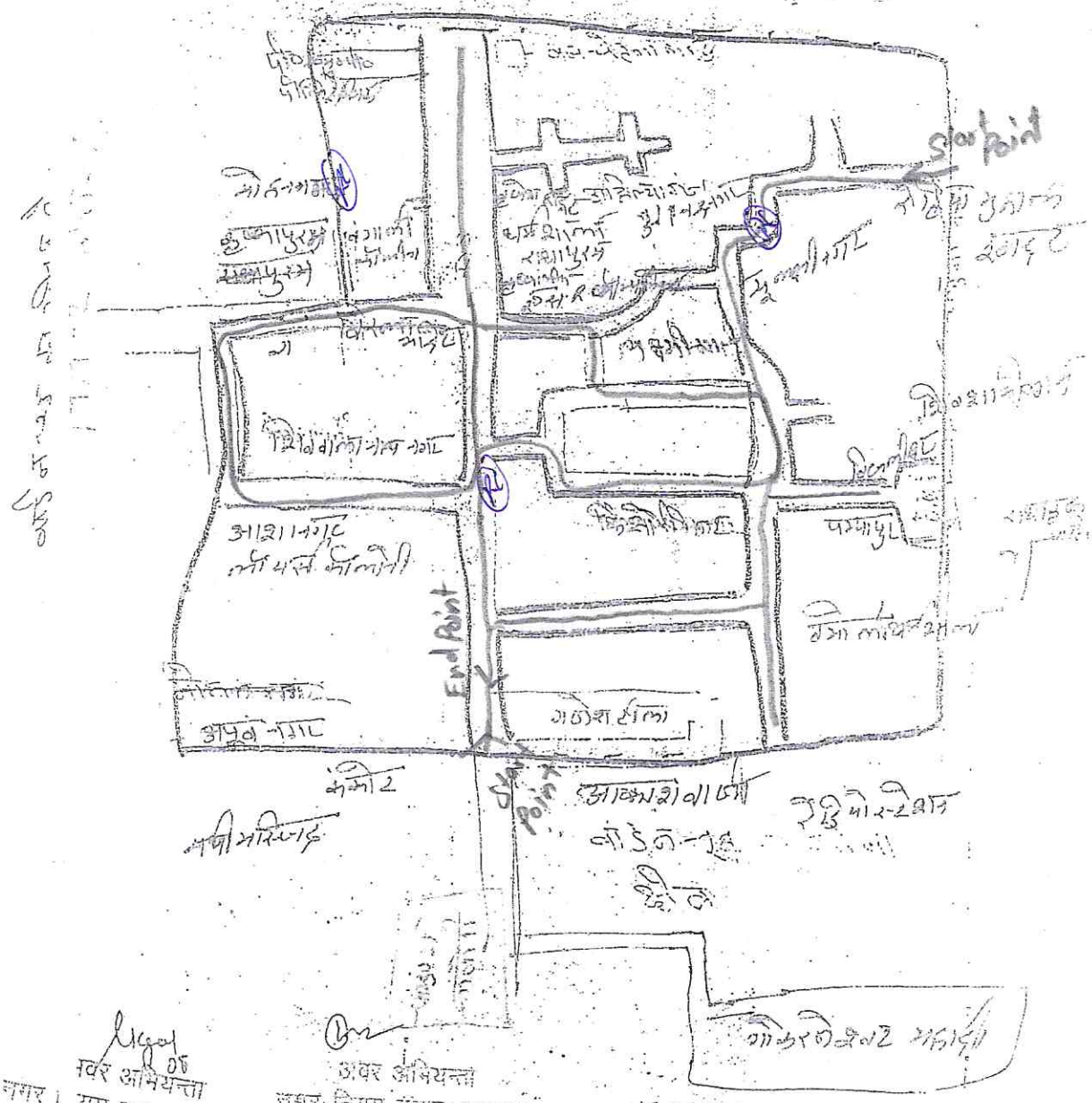

अधिशासी अभियन्ता
नगर निगम मथुरा–वृन्दावन
मथुरा

अधिशासी अभियन्ता
नगर निगम मथुरा–वृन्दावन
मथुरा

राधिका विहार – वार्ड संख्या – 42

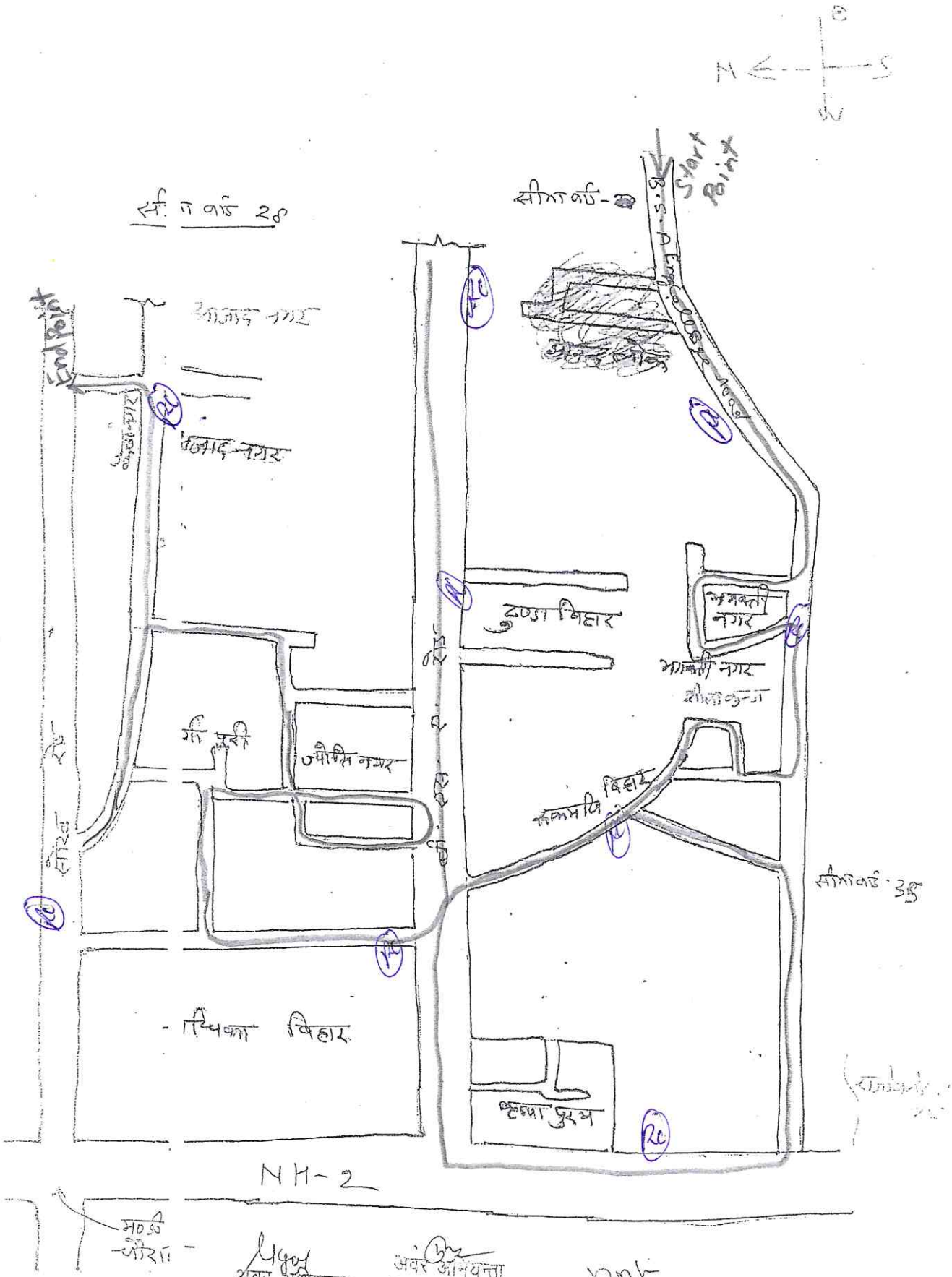

अवर अभियन्ता

अवर अभियन्ता

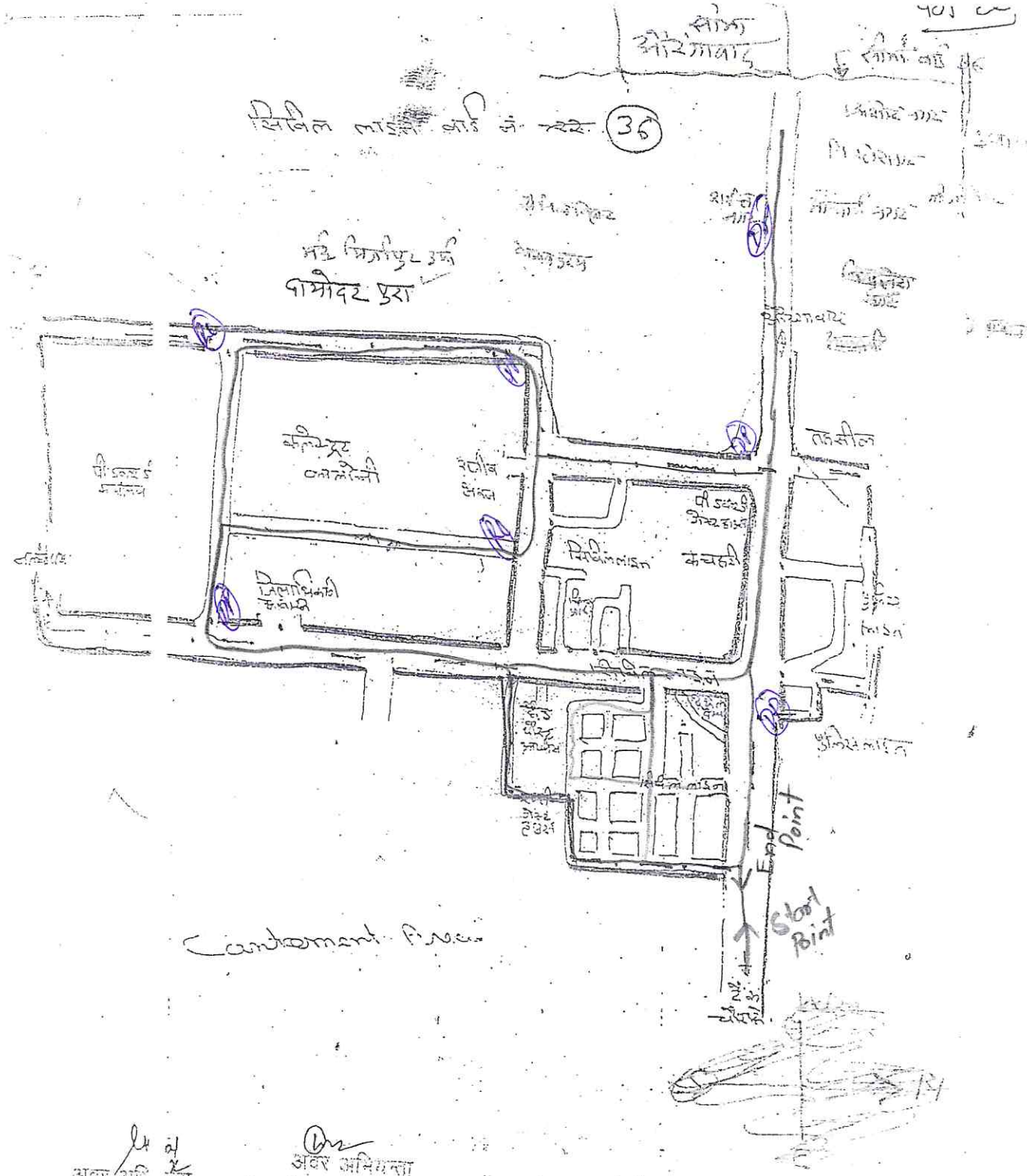

अवर अभियन्ता
नगर निगम मथुरा-वृन्दावन
मथुरा

अवर अभियन्ता
नगर निगम मथुरा-वृन्दावन
मथुरा

बद्रीनगर वार्ड सं०- (18)

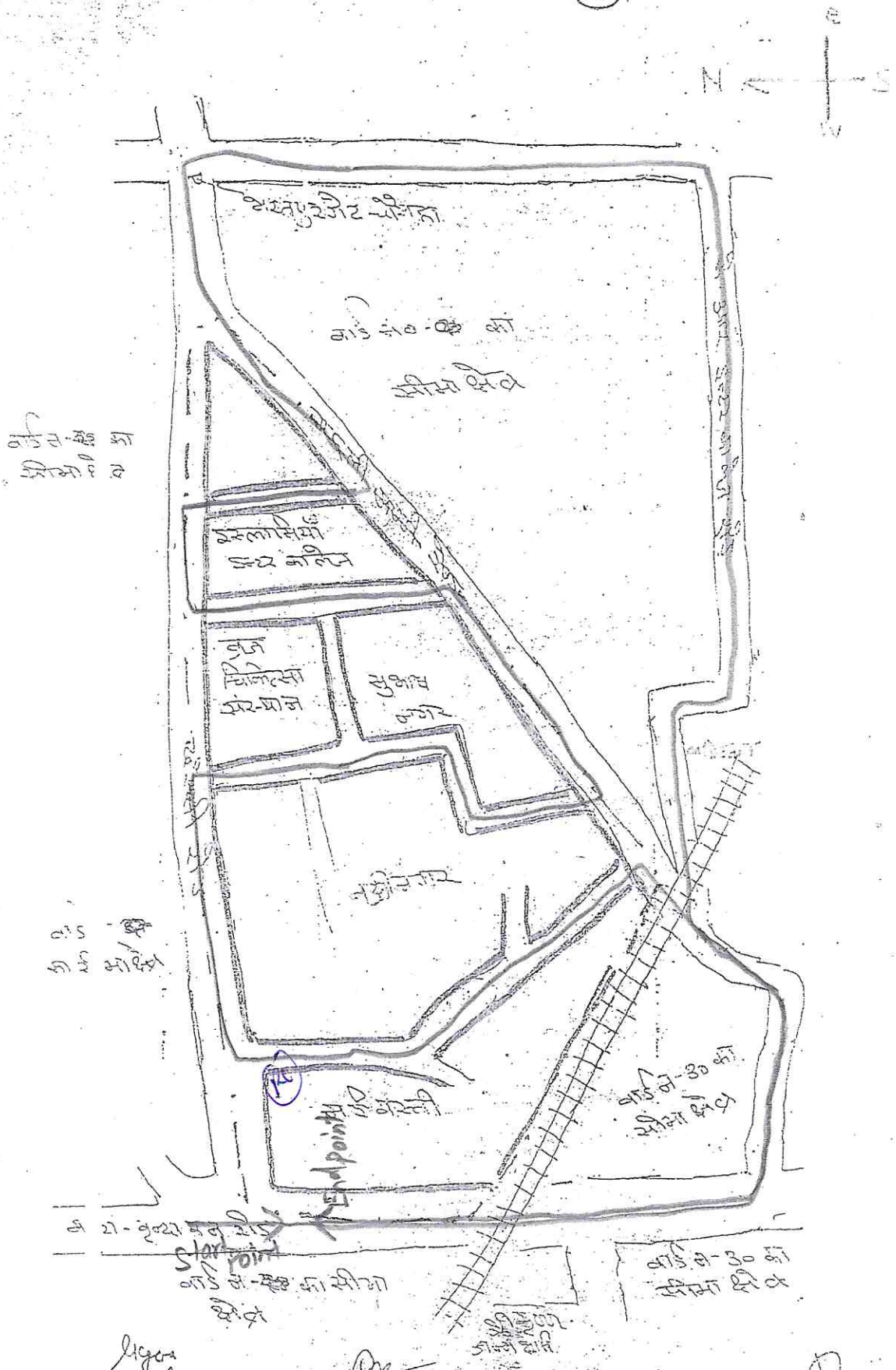

वार्ड अभियन्ता
नगर निगम

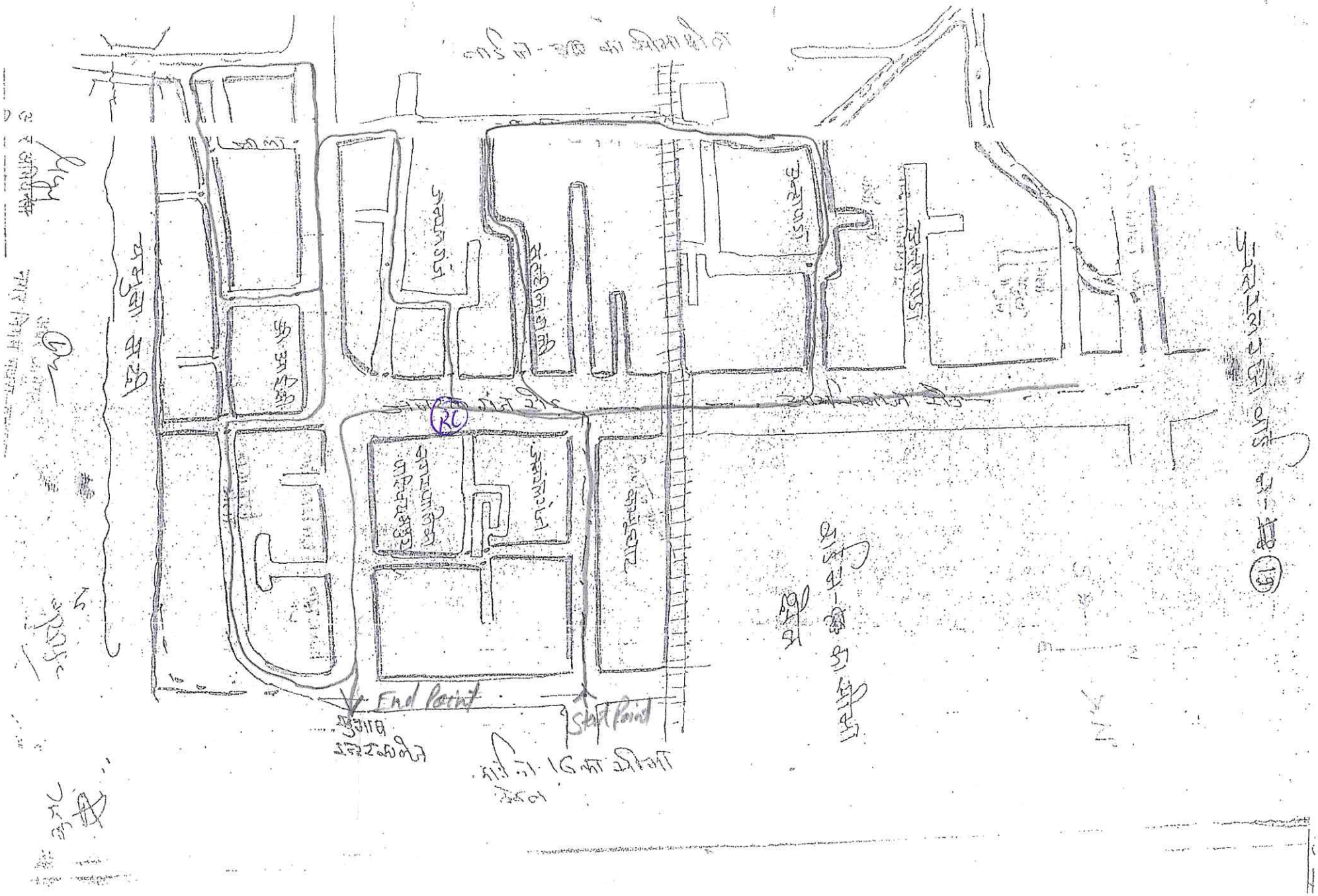
RC
End Point
Start Point

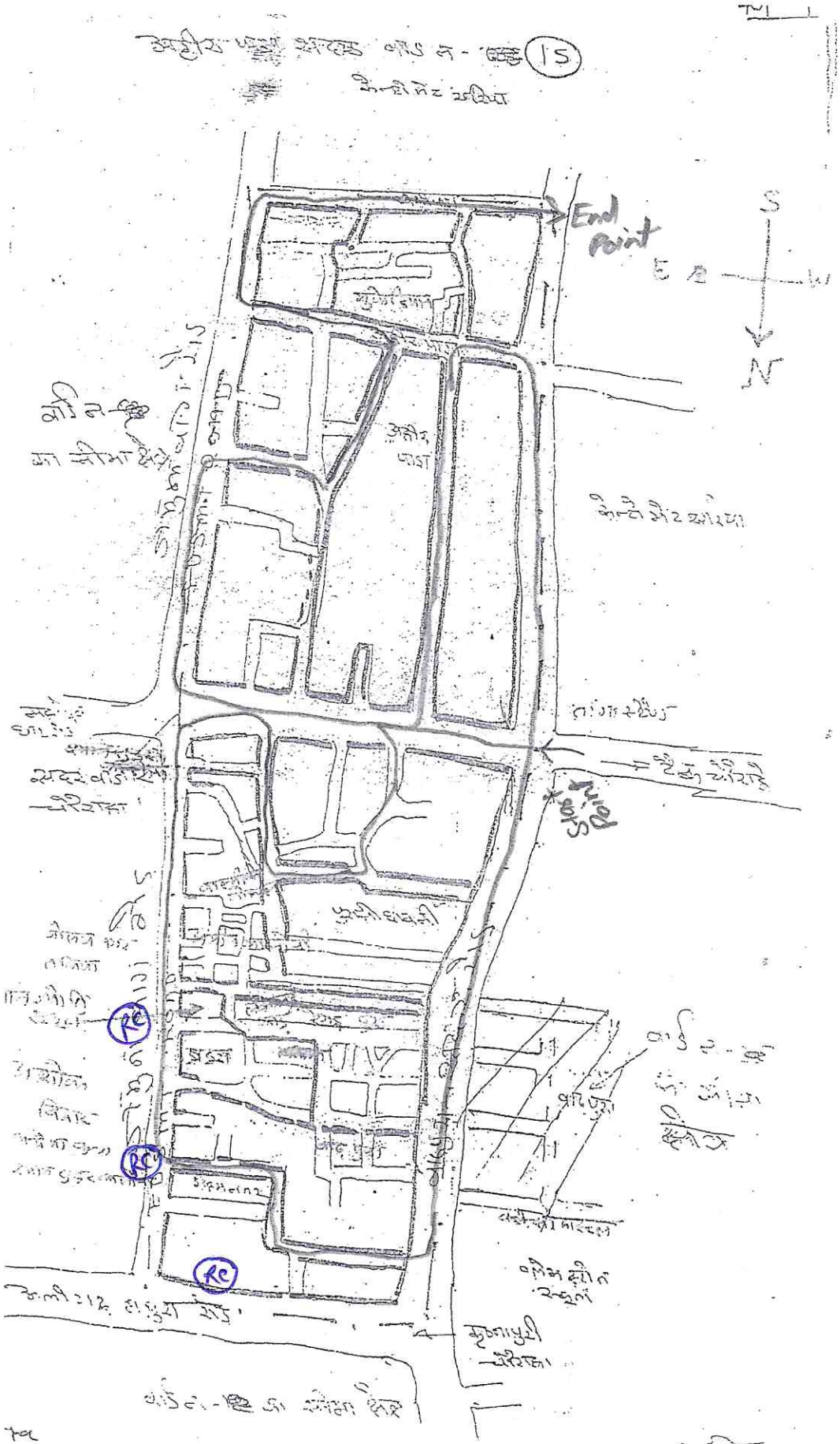

अवर अभियन्ता
नगर निगम मथुरा वृन्दावन
मथुरा

नगर निगम मथुरा-वृन्दावन
मथुरा

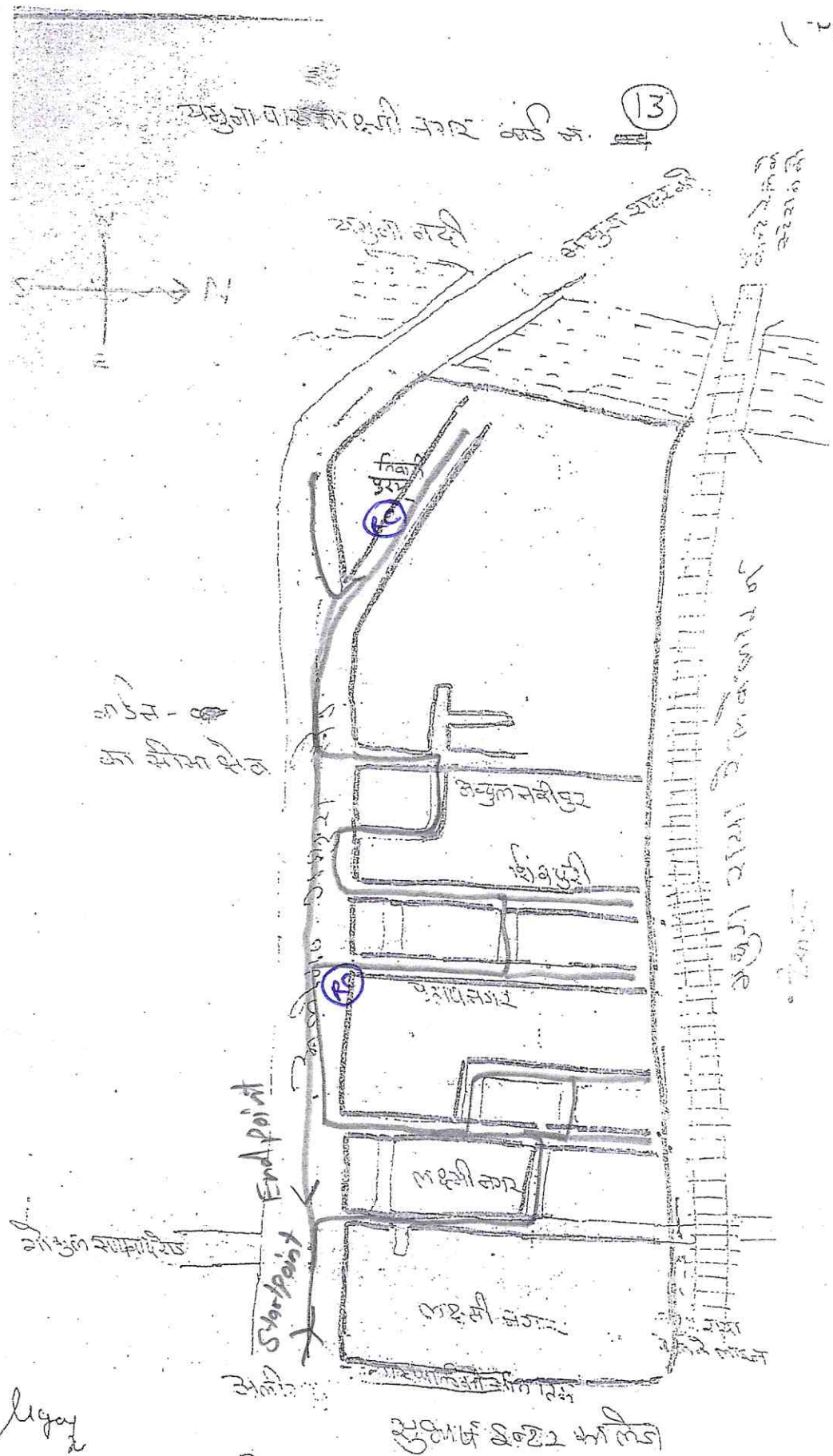

नगर अभियन्ता
नगर निगम मथुरा-वृन्दावन
मथुरा

नगर अभियन्ता
नगर निगम मथुरा-वृन्दावन
मथुरा

- वार्ड सं-05

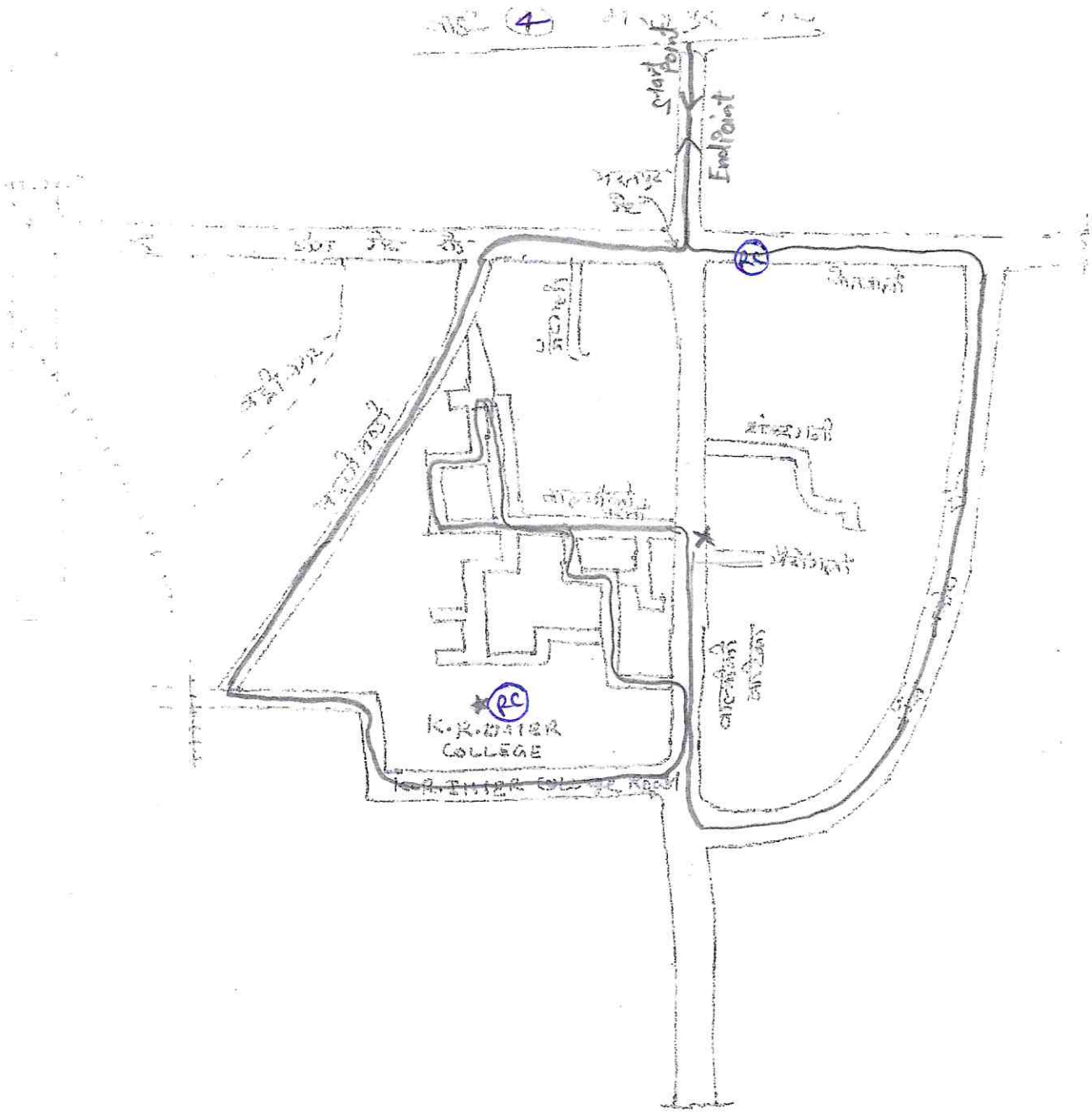
(4)
Start Point
End Point
RC
RC
K.R.MAHER
COLLEGE

मनोहर पुरा - वार्ड - 38

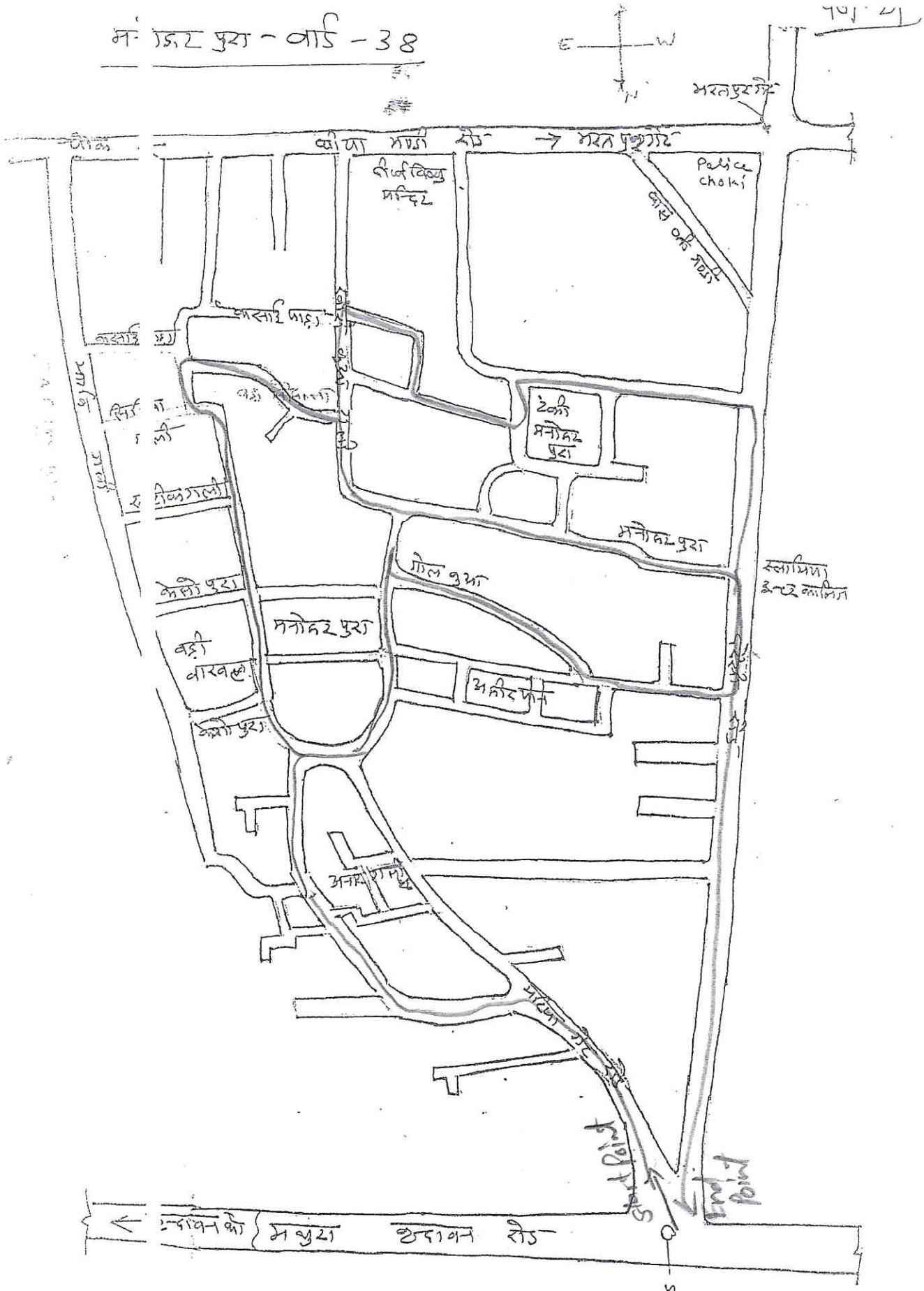

अधि० अभियन्ता
नगर निगम मथुरा-वृन्दावन

अधि० अभियन्ता
नगर निगम मथुरा-वृन्दावन

नजरी नक्शा

ग्राम - पैंचीबोगट, तहसील व जिला - मधुबनी

(29)

बाबत नगरपालिका सीमा विस्तार हेतु

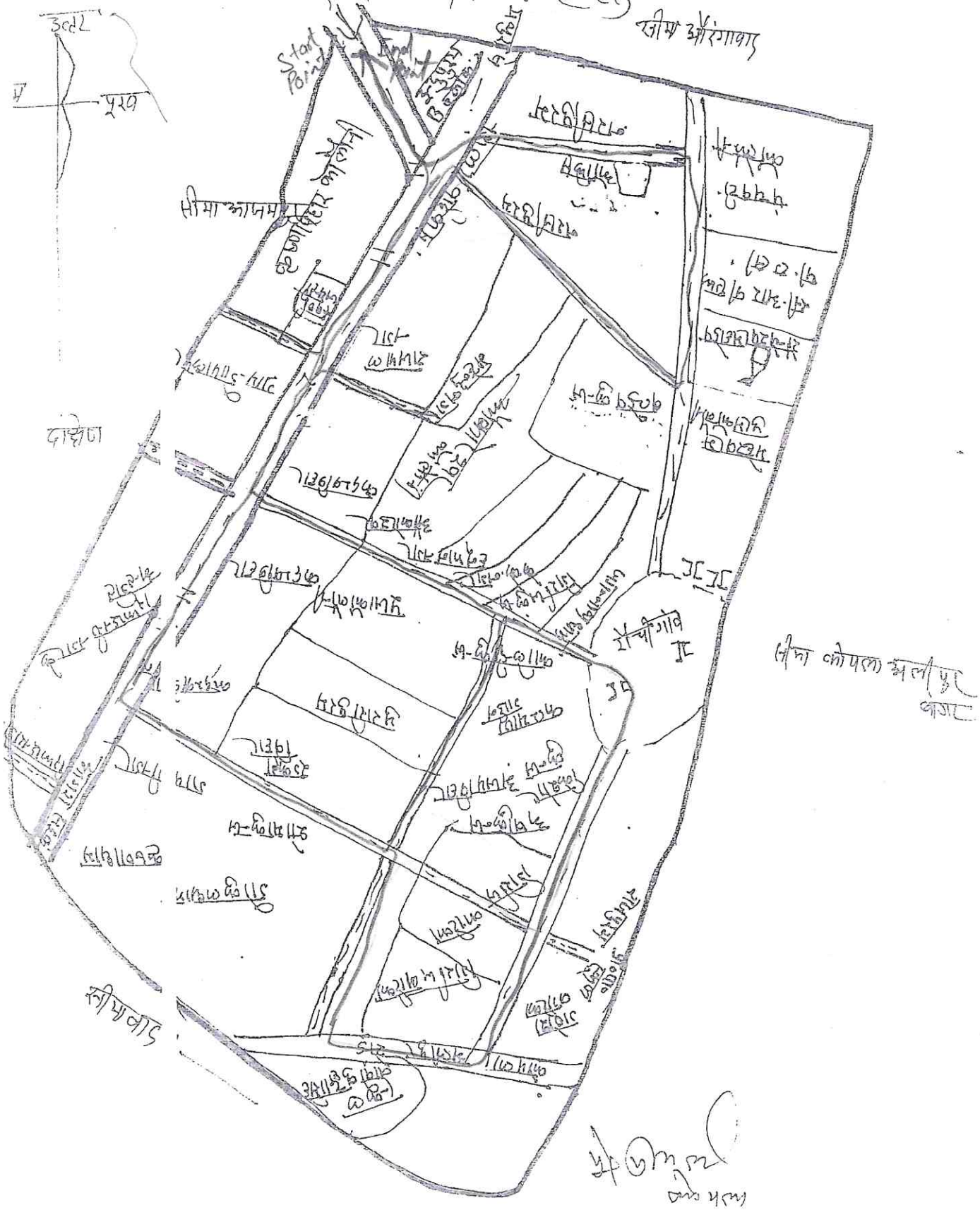

31-03-17

वार्ड- नरपत नगर - 46

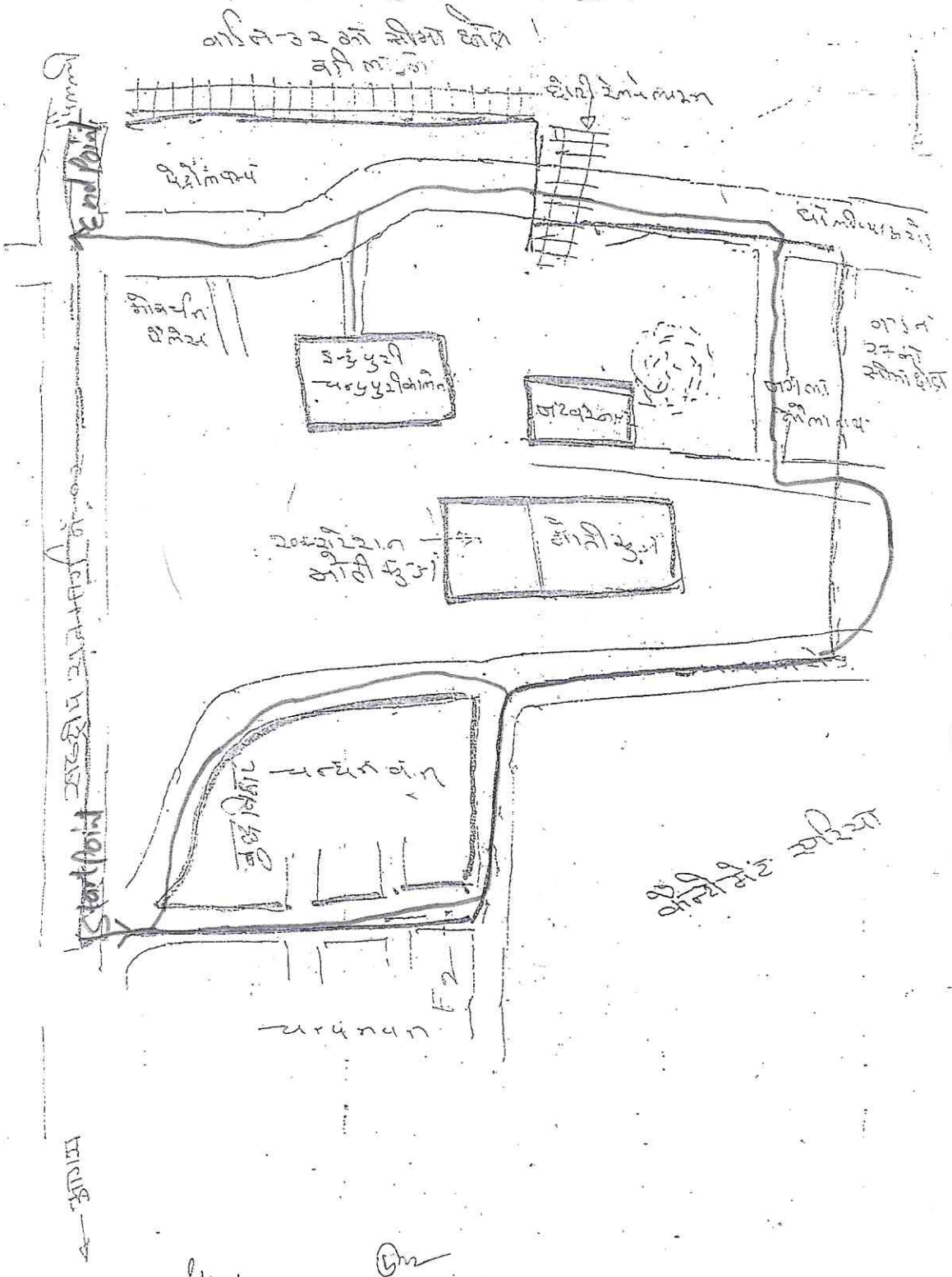

अ र अभियन्ता
नगर नि म मथुरा-वृन्दावन
मथुरा

अधर अभियंता
नगर निगम मथुरा-वृन्दावन
मथुरा

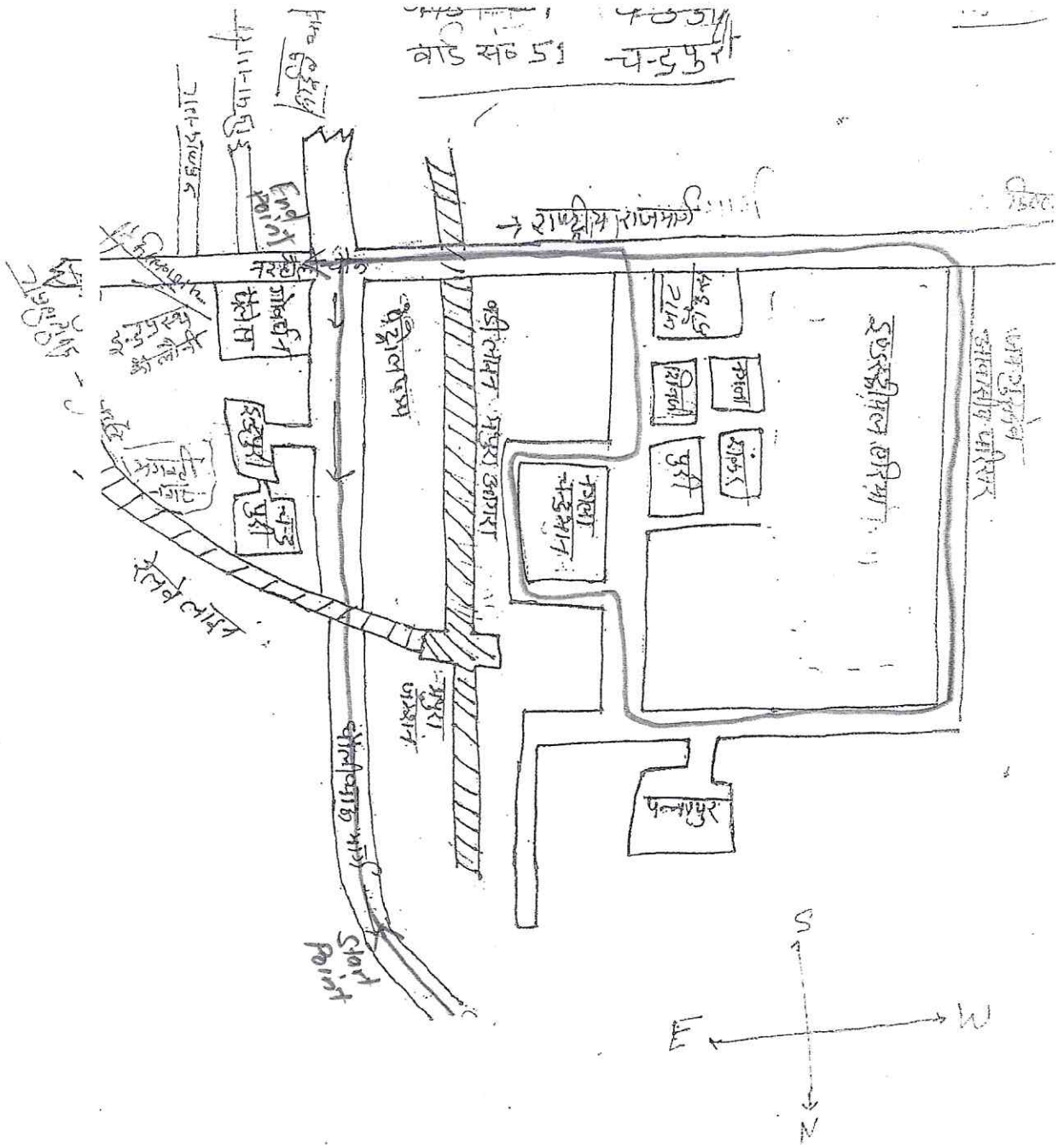

अवर अभियन्ता
नगर निगम मथुरा-वृन्दावन
मथुरा

कृष्णा नगर-II वार्ड नं. 32

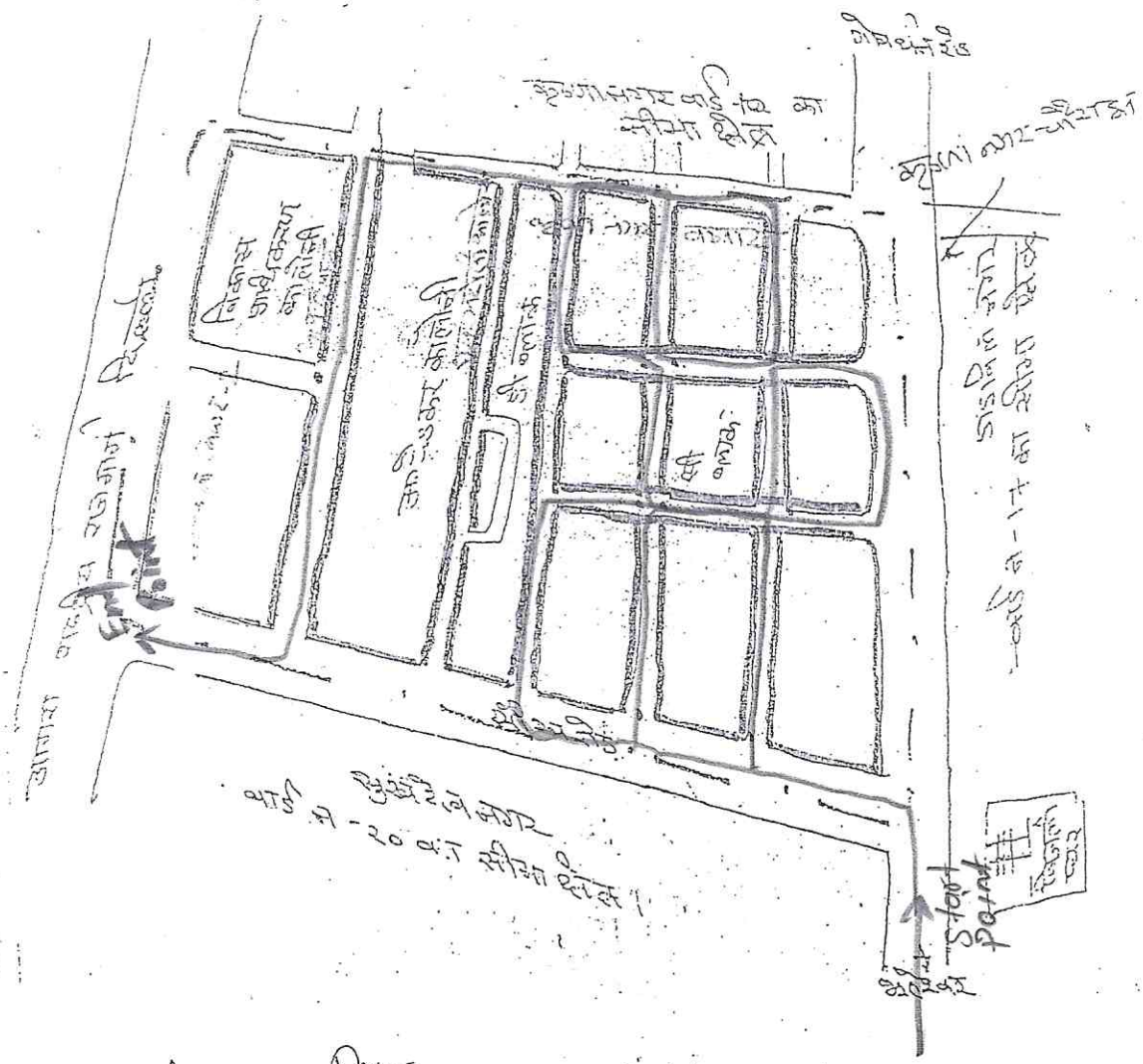

अवर अभियन्ता
नगर निगम मथुरा-वृन्दावन
मथुरा

अवर अभियन्ता
नगर निगम मथुरा-वृन्दावन
मथुरा

वार्ड सं-01

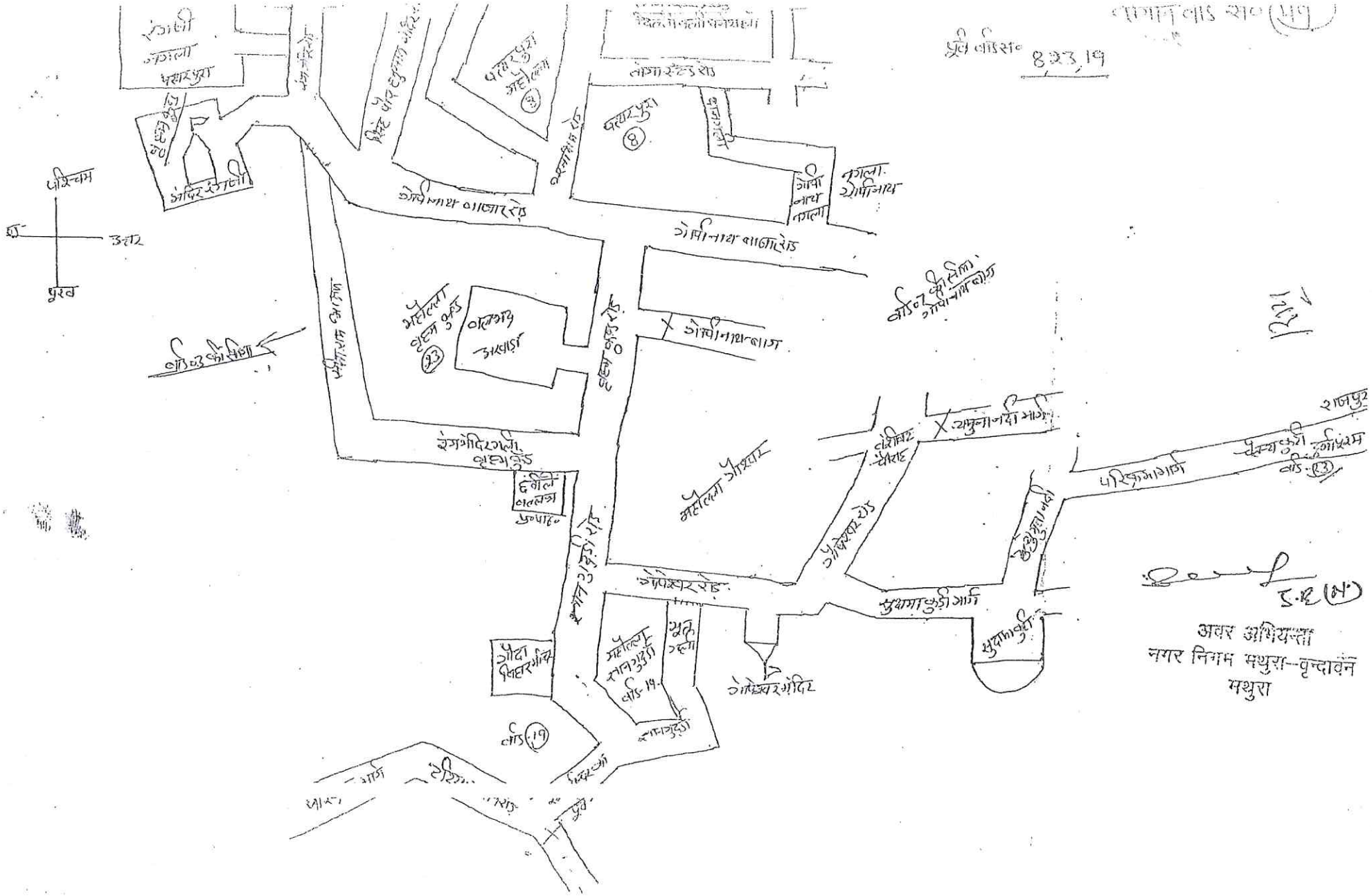
पश्चिम
उत्तर
पूरब
गोपीनाथ बाजार रोड
गोपीनाथ बाजार
गोपीनाथ बाजार रोड
गोपीनाथ बाजार
यमुना नदी मार्ग
राजपुर
परिक्रमा मार्ग
गोपेश्वर रोड
गोपेश्वर मंदिर
प्रथमा कुंडी मार्ग
सुदामा कुंडी
वार्ड 19
वार्ड 23
वार्ड 8
वार्ड 3
वार्ड 13
वार्ड 19
पूर्व वार्ड सं० 8,23,19
अवर अभियन्ता
नगर निगम मथुरा-वृन्दावन
मथुरा

चित्र-23

राधानिवास वर्तमान का

लाई - 41

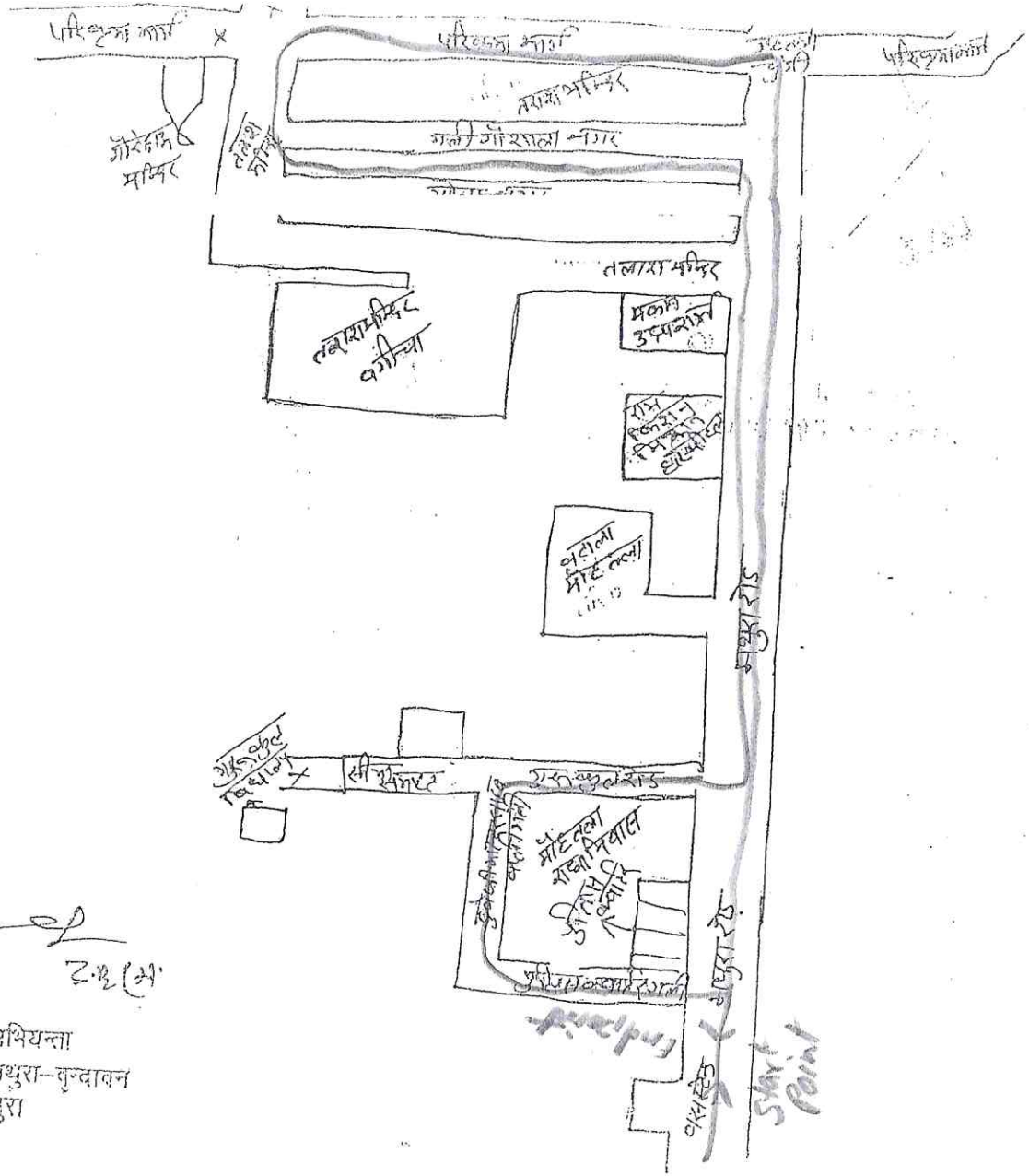

8.8.(अ)

अवर अभियन्ता
नगर निगम मथुरा-वृन्दावन
मथुरा

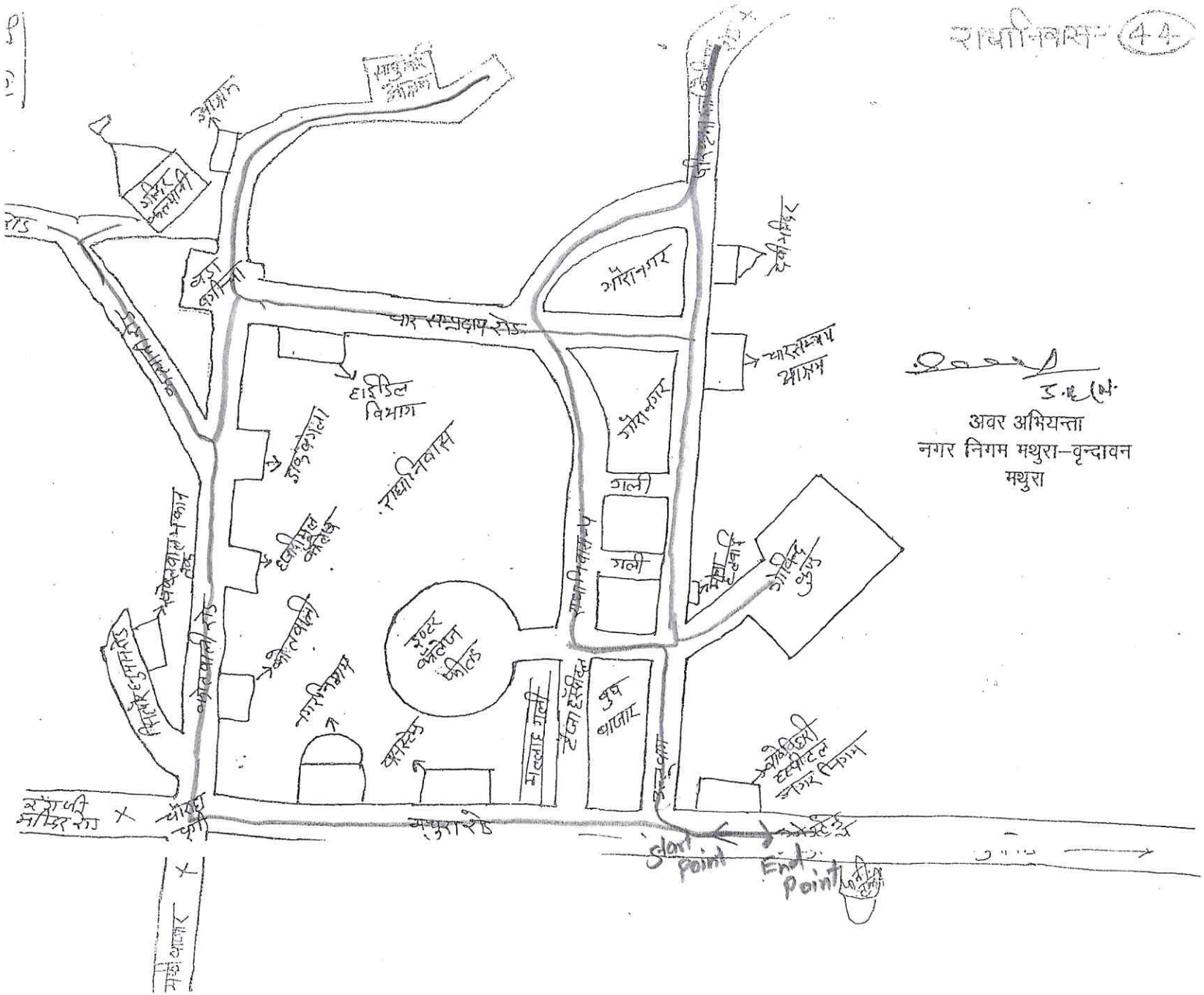

अवर अभियन्ता
नगर निगम मथुरा–वृन्दावन
मथुरा

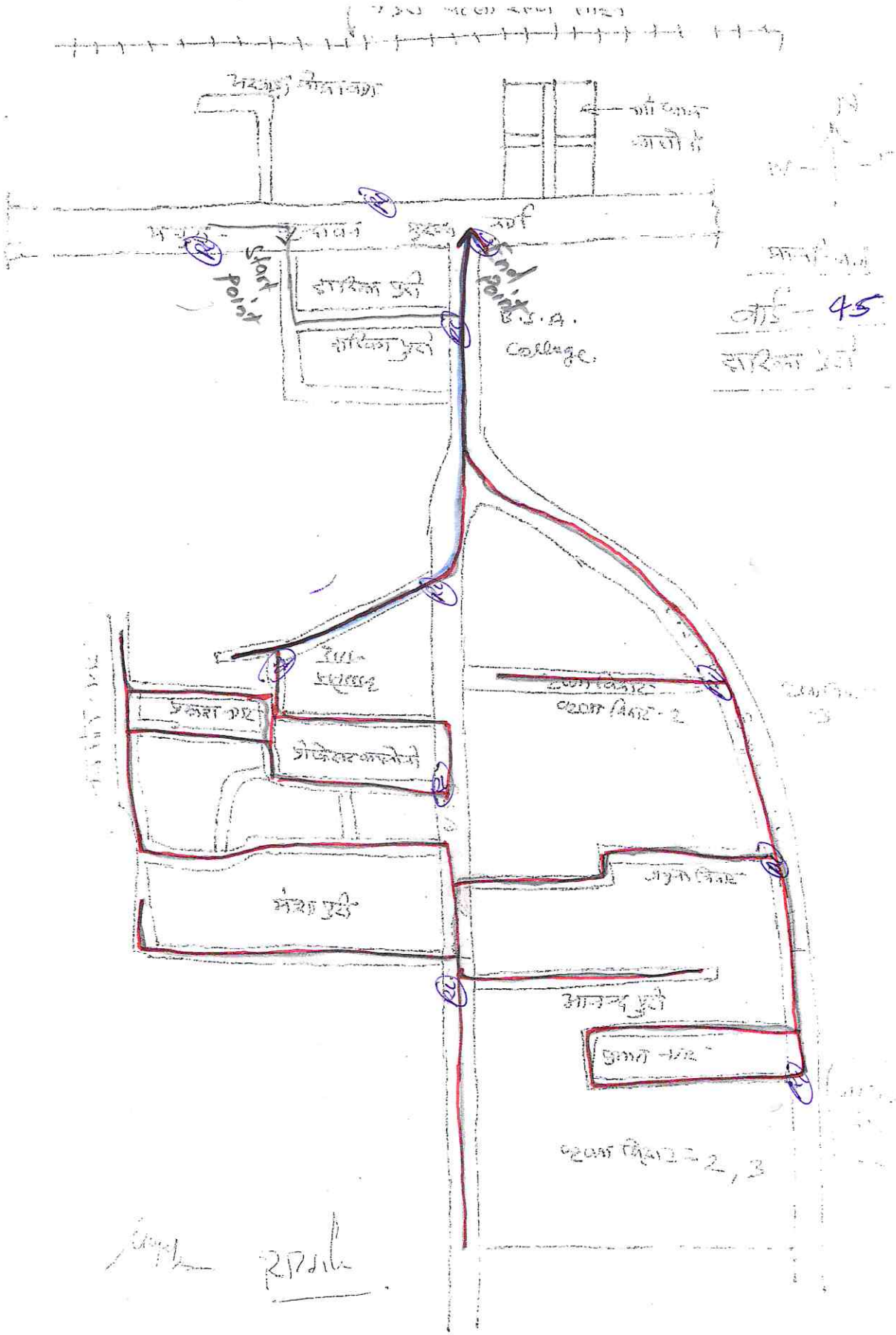
Start point
End point
College
45

गोविंद नगर वार्ड नं - (50)

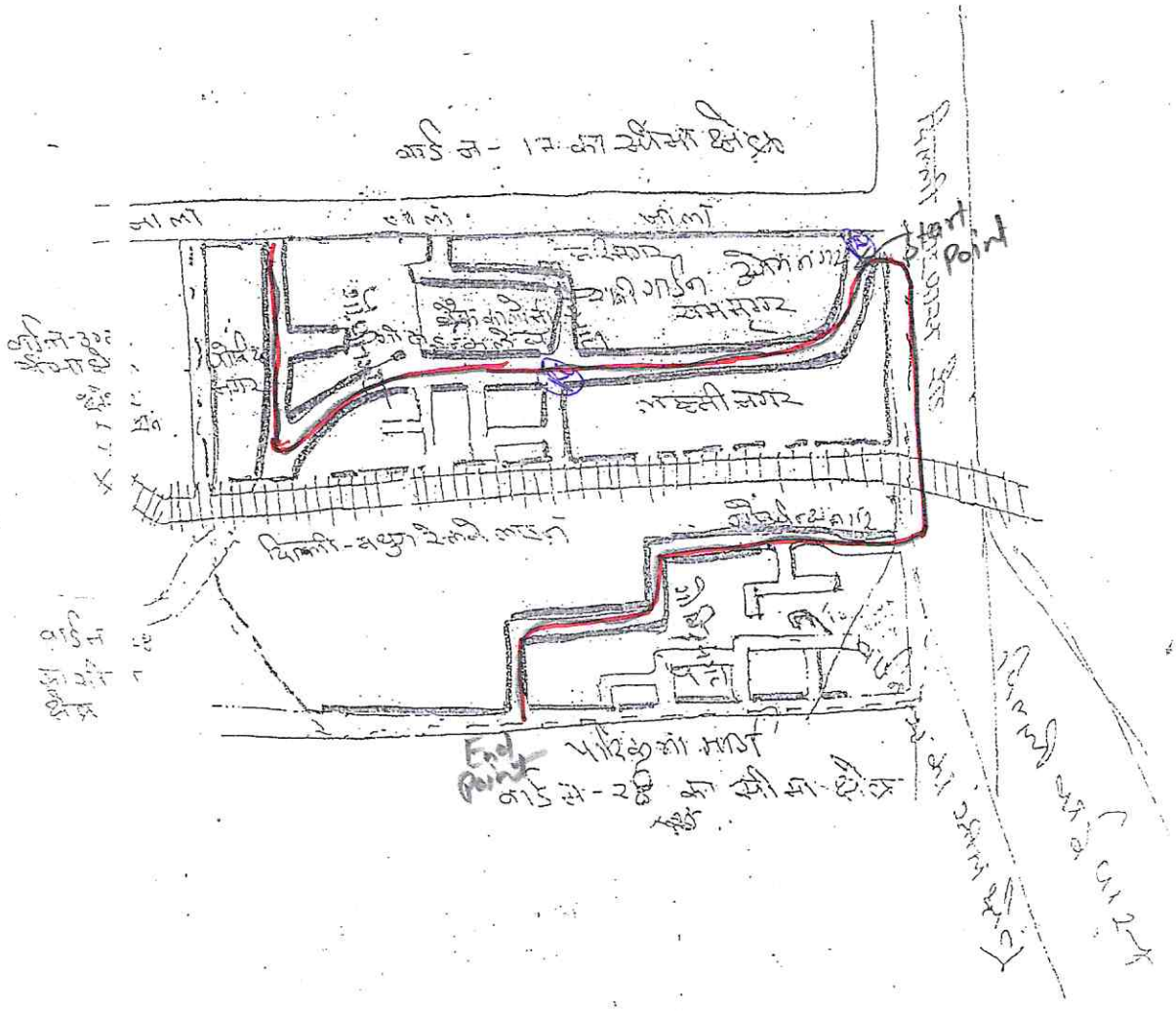

अवर अभियन्ता
नगर निगम मथुरा-वृन्दावन
मथुरा

अवर अभियन्ता
नगर निगम मथुरा-वृन्दावन
मथुरा

अवर अभियन्ता
नगर निगम मथुरा-वृन्दावन
मथुरा

औरंगाबाद (सुपास) वार्ड -7

$\frac{2}{3}$ भाग

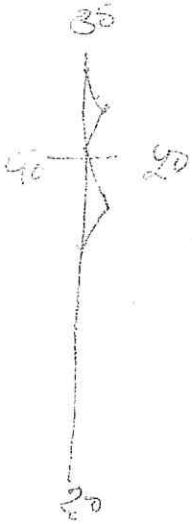

नगरी नकाशा - औरंगाबाद

वार्ड - २६

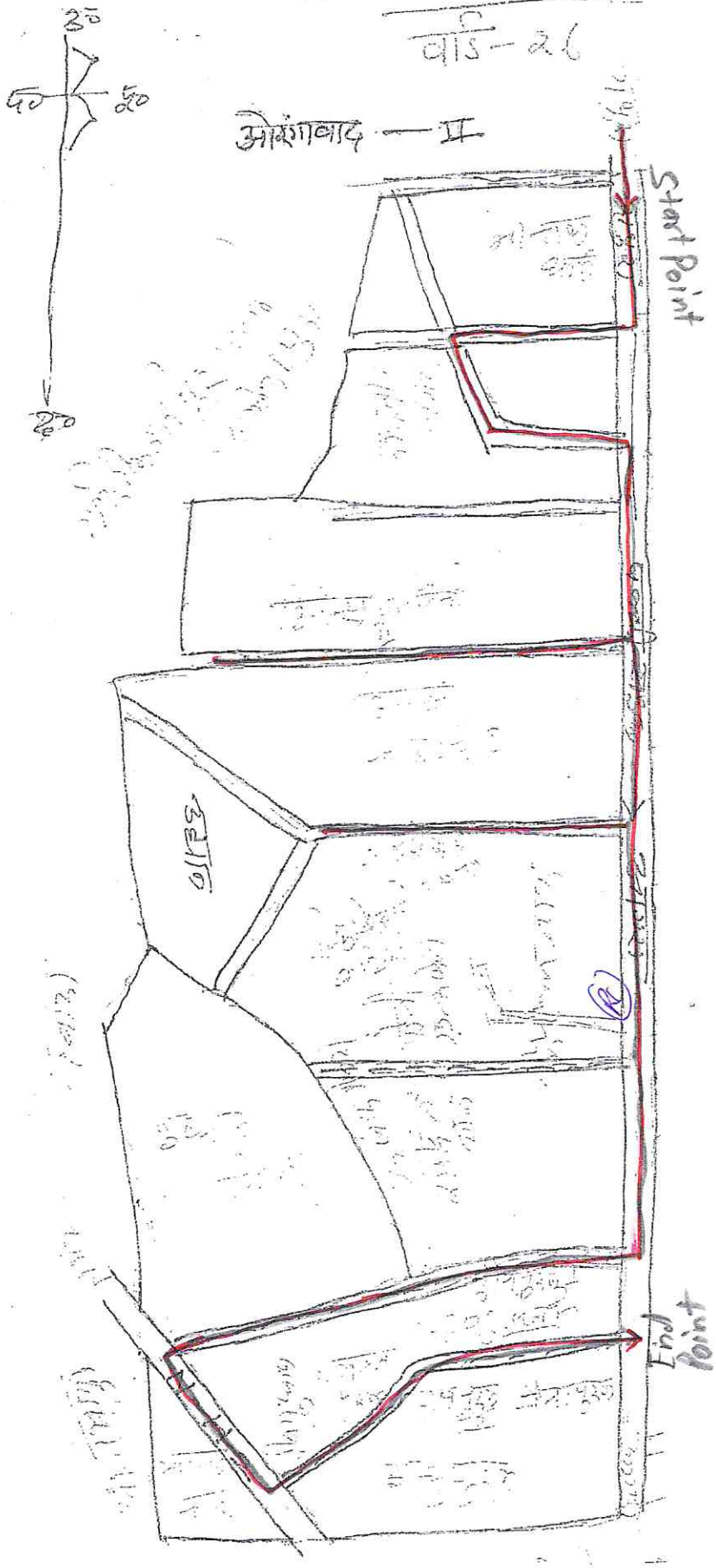

नया नगला वार्ड - 23

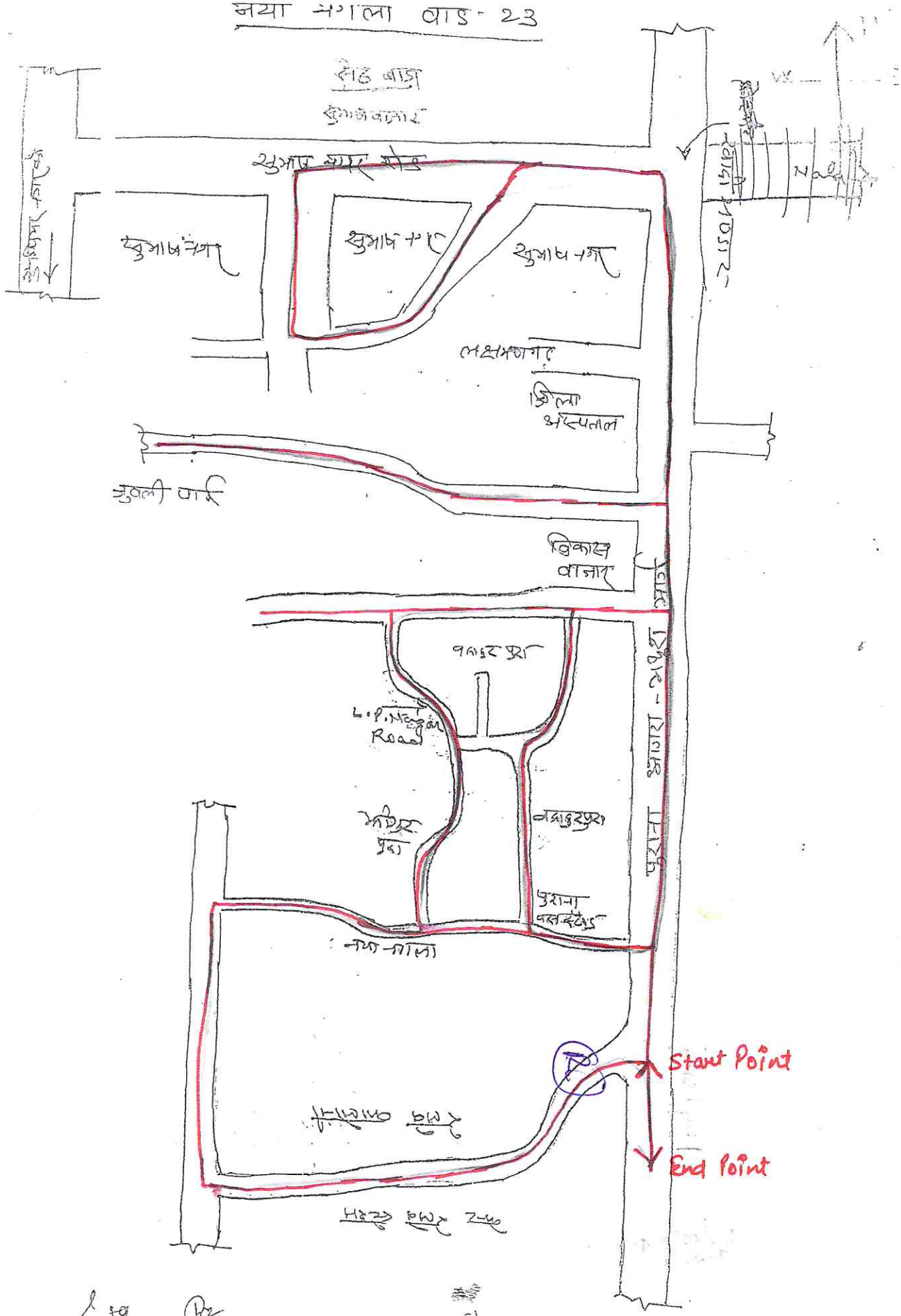

अवर अभियन्ता

अवर अभियन्ता नगर निगम मथुरा-वृन्दावन

नगर निगम

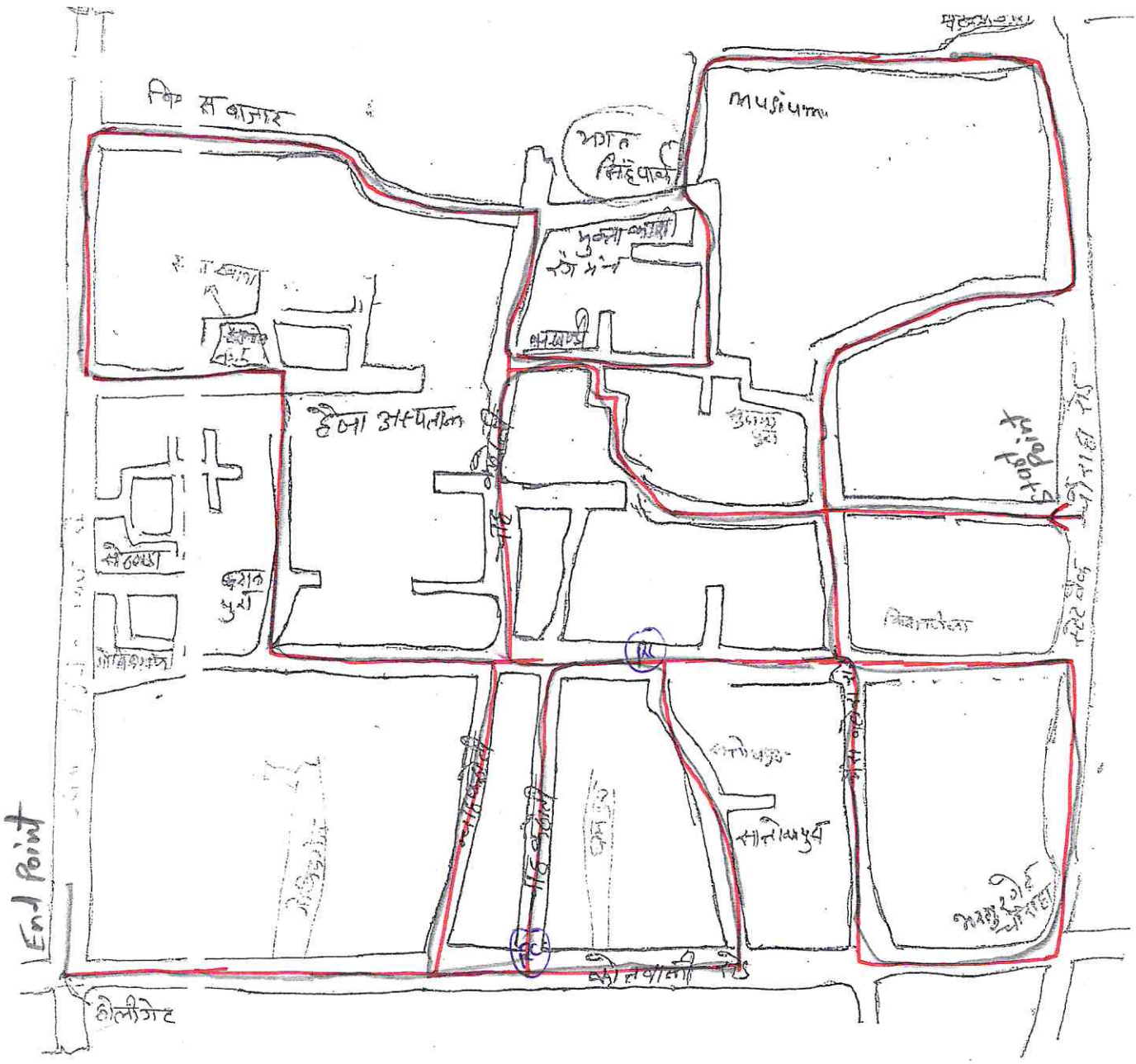

वार्ड- नगरवर्ग - वार्ड-30

अवर अभियन्ता
नगर निगम मथुरा-वृन्दावन
मथुरा

अवर अभियन्ता
नगर निगम मथुरा-वृन्दावन
मथुरा

वार्ड नं - 48

होलीगली

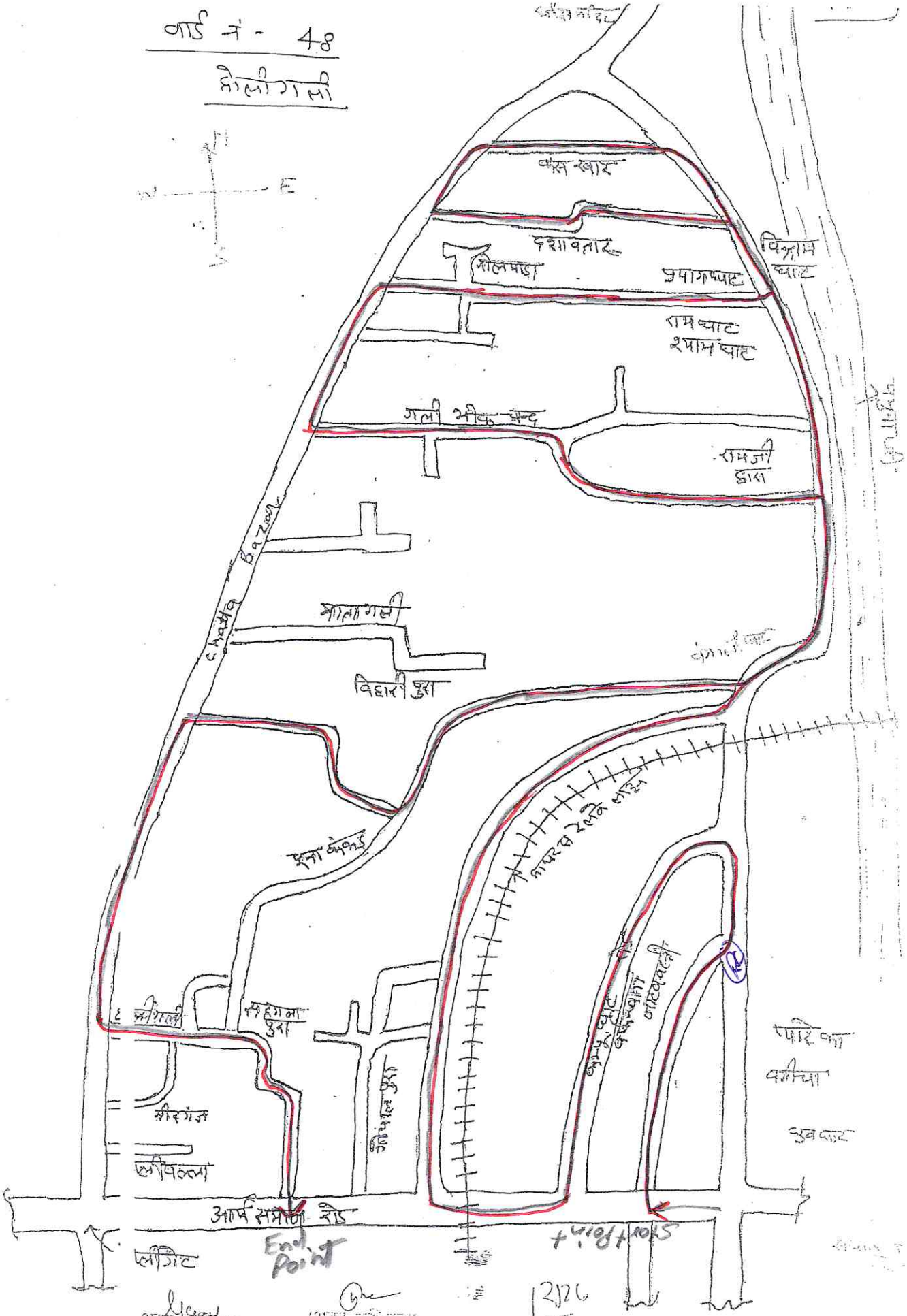

अवर अभियन्ता
नगर निगम मथुरा-वृन्दावन

बलदेव पुरी - वार्ड-35

परिशिष्ट

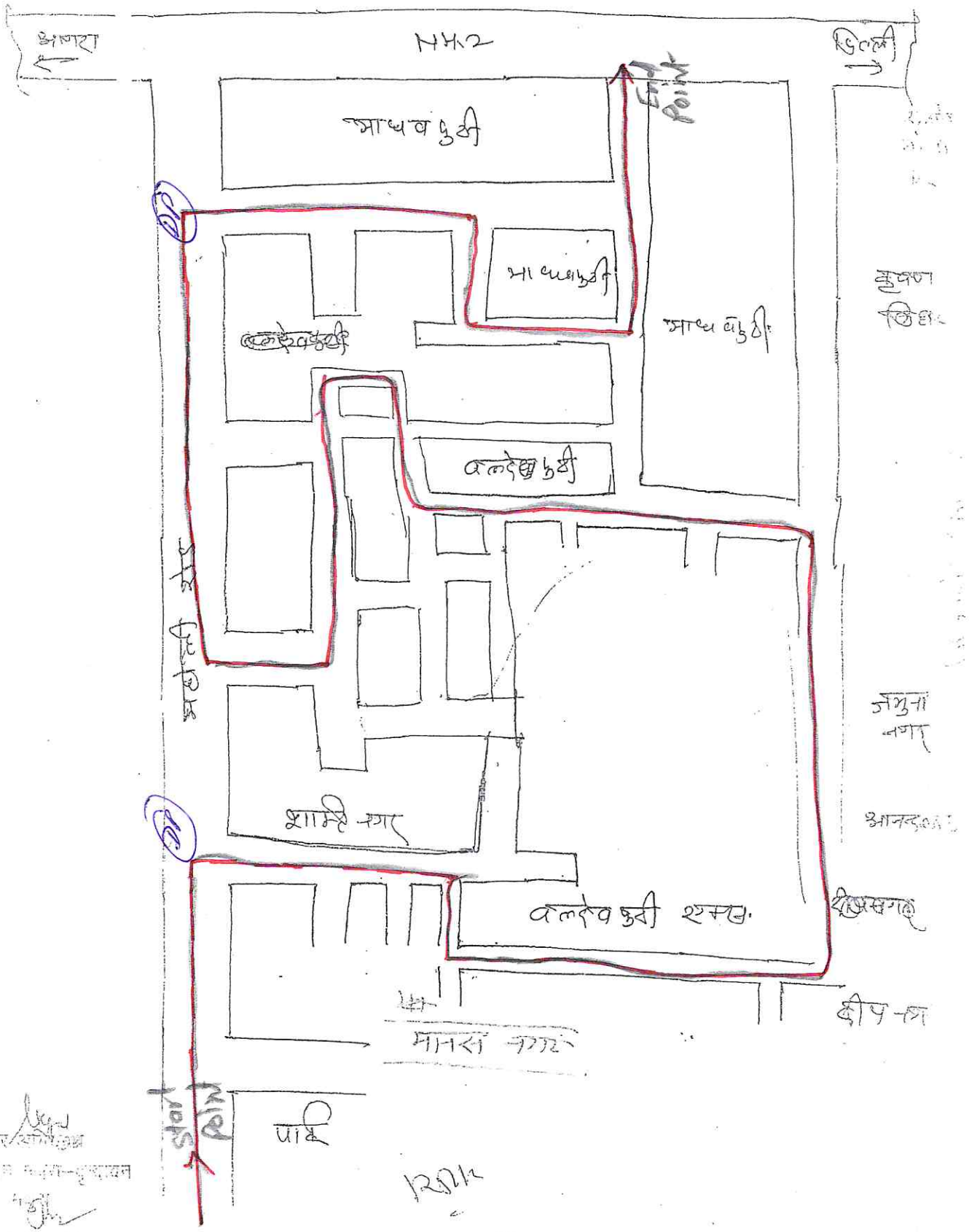

अपर आयुक्त
नगर निगम, मथुरा

(96)

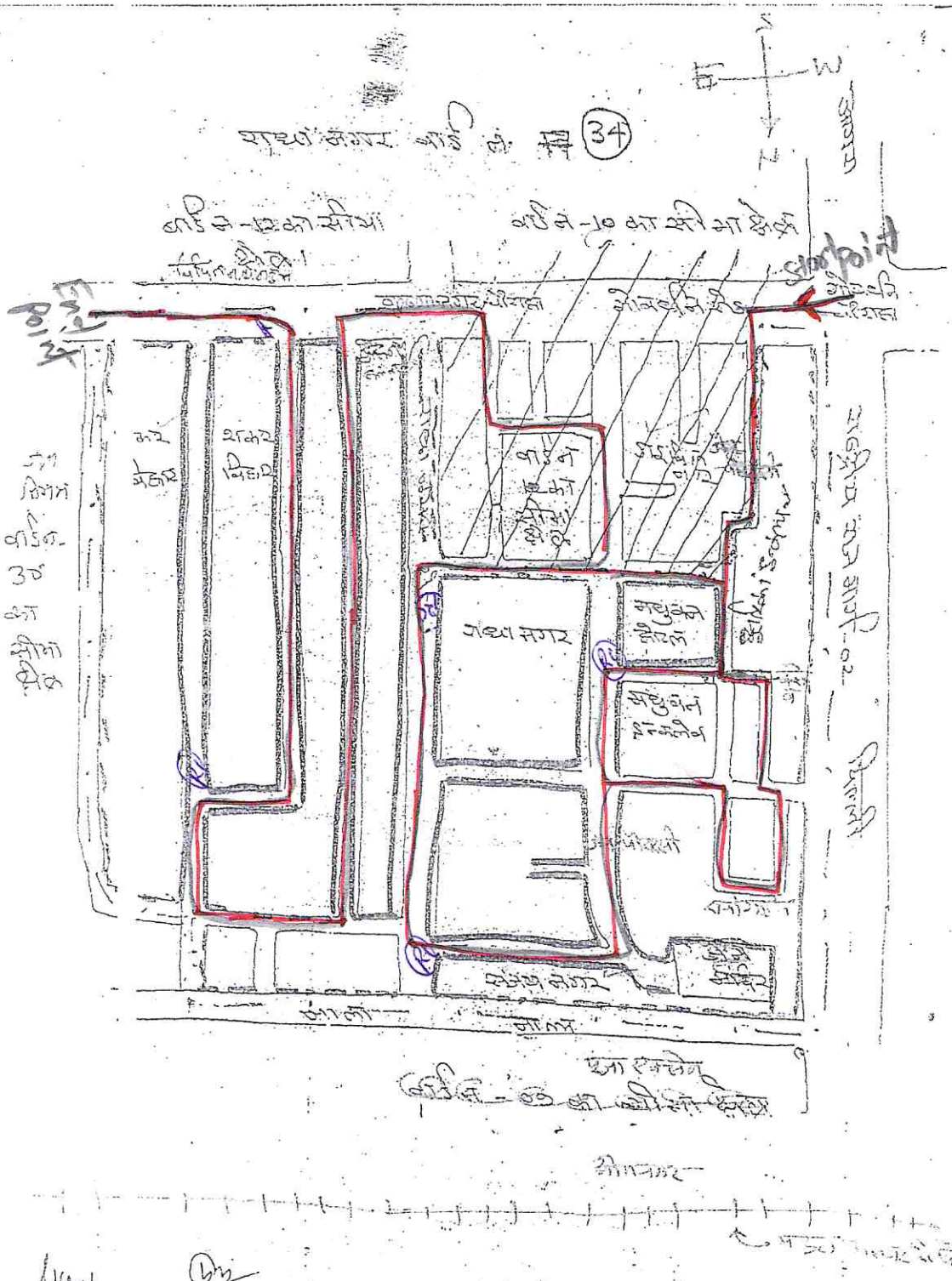

अवर अभियन्ता
नगर निगम मथुरा–वृन्दावन
मथुरा

अवर अभियन्ता
नगर निगम मथुरा–वृन्दावन
मथुरा